Пояснения
к бухгалтерской (финансовой) отчетности
за 2016 год

Организация	АО Сибнефтемаш	по ОКПО	05753336	
Идентификационный номер налогоплательщика		ИНН	7224009228	
Вид деятельности	Производство гидравлического и пневматического силового оборудования	по ОКВЭД	28.12	
Организационно-правовая форма/форма собственности	частная			
	Акционерное общество	по ОКОПФ/ОКФС	12	16
Местонахождение (адрес)	625511 Тюменская область, Тюменский район, 15 км, Тобольского тракта			

Содержание

Страница

1. Нематериальные активы 4
2. Основные средства, доходные вложения в материальные ценности 9
3. Финансовые вложения 13
4. Материально-производственные запасы 19
5. Незавершенное производство и готовая продукция 21
6. Расходы будущих периодов 23
7. Дебиторская задолженность 24
8. Капитал 28
9. Кредиты и займы полученные 33
10. Кредиторская задолженность 36
11. Оценочные обязательства 38
12. Ценности, учитываемые на забалансовых счетах 41
13. Информация в отношении чрезвычайных обстоятельств 43
14. Информация в отношении государственной помощи 43
15. Прекращаемая деятельность 43
16. События после отчетной даты 43

17. Связанные стороны 43
18. Информация о затратах на энергетические ресурсы 121
19. Информация об инновациях и модернизации производства 123
20. Информация об экологической деятельности 124
21. Информация о рисках хозяйственной деятельности 129
22. Денежные средства 140
23. Прочая информация 142

1. Нематериальные активы

В бухгалтерском балансе нематериальные активы показаны по первоначальной стоимости за минусом суммы амортизации, накопленной за все время их использования.

Амортизация нематериальных активов начисляется путем накопления соответствующих сумм на счете 05 «Амортизация нематериальных активов», исходя из срока полезного использования.

Сроки полезного использования нематериальных активов (по отдельным группам):

№ пп	Наименование группы	Способ амортизации	Срок полезного использования
1	2	3	4
	Изобретения, полезные модели, селекционные достижения, секреты производства (ноу-хау)	Линейный	От 9 до 10 лет
	Программы для электронных вычислительных машин	Линейный	От 1 до 10 лет
	Товарные знаки и знаки обслуживания	Линейный	9 лет

В отчетном периоде сроки полезного использования по нематериальным активам не изменялись.

Проверка нематериальных активов на обесценение производится в порядке, определенном Международными стандартами финансовой отчетности.

Наличие и движение нематериальных активов, тыс руб

Наименование показателя	Код	Период	На начало года		Изменения за период							На конец периода	
						Выб л				Переоценка			
			первона-чальная стоимость	накопленная аморти-зация и убытки от обесцене-ния	Поступило	первона-чальная стоимость	накопленная аморти-зация и убытки от обесцене-ния	начислено амортиза-ции	Убы ок от обе цене-ния	Первона-чальная стоимость	Накопленная аморти-зация	первона-чальная стоимость	накопленная аморти-зация и убытки от обесцене-ния
Нематериальные активы - всего	5100	за 2016 г.	2 284	(530)	-	-	-	(252)	-	-	-	2 284	(782)
	5110	з 2015 г.	2 284	(289)	-	-	-	(241)	-	-	-	2 284	(530)
в том числе: Исключительное право патентообладателя на изобретение, промышленный образец, полезную модель	5101	за 2016 г.	2 101	(411)	-	-	-	(235)	-	-	-	2 10	(46)
	5111	за 20 5 г.	2 101	(185)	-	-	-	(226)	-	-	-	2 101	(411)
Исключительное авторское право на программы для ЭВМ, базы данных	5102	за 2016 г.	114	(63)	-	-	-	(8)	-	-	-	114	(71)
	5112	за 2015 г.	114	(54)	-	-	-	(9)	-	-	-	114	(63)
Исключительное право владельца на товарн й знак и на обслуживания, наименование места происхождения товаров	5103	за 2016 г.	69	(56)	-	-	-	(9)	-	-	-	69	(65)
	5113	за 2015 г.	69	(50)	-	-	-	(6)	-	-	-	69	(56)

Первоначальная стоимость нематериальных активов, созданных самой организацией

Наименование показателя	Код	На 31 декабря 2016 г.	На 31 декабря 2015 г.	На 31 декабря 2014 г.
Всего	5120	2 101	2 101	2 101
в том числе: Исключительное право патентообладателя на изобретение, промышленный образец, полезную модель	5121	2 101	2 101	2 101

Нематериальные активы с полностью погашенной стоимостью, тыс руб

Наименование показателя	Код	На 31 декабря 2016 г.	На 31 декабря 2015 г.	На 31 декабря 2014 г.
Всего	5130	28	28	28
в том числе: Исключительное авторское право на программы для ЭВМ, базы данных	5131	28	28	28

Наличие и движение результатов НИОКР, тыс руб

Наименование показателя	Код	Период	Сумма затрат на НИОКР, не списаннная на расходы по обычн. видам деят-ти или проч. расходы на нач. года	Изменения за период			Сумма затрат на НИОКР, не списаннная на расходы по обычн. видам деят-ти или проч. расходы на конец. года
				Поступило	Выбыло	Списано на расходы по обычн. видам деят-ти за период	
НИОКР - всего	5140	за 2015 г.	-	-	-	-	-
	5150	за 2014 г.	-	-	-	-	-
в том числе: НИОКР комплекс по хранению и приготовлению смеси (КХПС)	5141	за 2015 г.	-	-	-	-	-
	5151	за 2014 г.	-	-	-	-	-
НИОКР Мобильный цементный склад (МЦС)	5142	за 2015 г.	-	-	-	-	-
	5152	за 2014 г.	-	-	-	-	-

Незаконченные и неоформленные НИОКР и незаконченные операции по приобретению нематериальных активов, тыс руб

Наименование показателя	Код	Период	На начало года	Изменения за период			На конец периода
				затраты за период	списано затрат как не давших положительного результата	принято к учету в качестве нематериальных активов или НИОКР	
Затраты по незаконченным исследованиям и разработкам - всего	5160	за 2016 г.	-	62 836	-	-	62 836
	5170	за 2015 г.	-	-	-	-	-
в том числе: Технол.комплекс для инициирования термохимической реакции разложения селитры, окисления нефти дляТХР	5161	за 2016 г.	-	45 698	-	-	45 698
	5171	за 2015 г.	-	-	-	-	-
Технология термогазохимического разрыва пласта с использованием бинарных смесей	5162	за 2016 г.	-	17 138	-	-	17 138
	5172	за 2015 г.	-	-	-	-	-
незаконченные операции по приобретению нематериальных активов - всего	5180	за 2016 г.	-	-	-	-	-
	5190	за 2015 г.	-	-	-	-	-
в том числе:	5181	за 2016 г.	-	-	-	-	-
	5191	за 2015 г.	-	-	-	-	-

2. Основные средства, доходные вложения в материальные ценности

К основным средствам в бухгалтерском балансе отнесены активы, соответствующие требованиям Положения по бухгалтерскому учету «Учет основных средств» (ПБУ 6/01), утвержденного приказом Минфина России от 30.03.2001 №26н, первоначальная стоимость которых превышает 40 тыс.руб.

В бухгалтерском балансе основные средства показаны по первоначальной стоимости за минусом сумм амортизации, накопленной за время их эксплуатации.

Стоимость всех объектов погашается линейным способом.

В момент ввода в эксплуатацию объект основных средств включается в амортизационную группу, определяемую в соответствии с Классификацией основных средств, утв. постановлением Правительства №1. Срок полезного использования объекта основных средств определяется при принятии объекта к бухгалтерскому учету по нижнему пределу амортизационной группы.

Активы, в отношении которых выполняются условия, предусмотренные ПБУ 6/01 и стоимостью не более 40000 рублей за единицу, отражаются в бухгалтерском учете в составе материально-производственных запасов. Стоимость данных объектов списывается на соответствующие счета расходов в момент передачи объекта в эксплуатацию. В целях обеспечения сохранности этих объектов при эксплуатации до момента ликвидации осуществляется количественный учет таких объектов.

Наличие и движение основных средств
Тыс.руб

Наименование показателя	Код	Период	На начало года		Изменения за период						На конец периода	
						Выбыло объектов			Переоценка			
			первона-чаль ая ст имость	накопленная амортизация	Поступило	первоначальная стоимость	накопленная амортизация	начислено амортизации	Первоначальная стоимость	Накопленная амортизация	первоначальная стоимость	накопленная амортизация
Основные средс ва (бе учета доходных вложений в материальные ценности) - всего	5200	за 2016 г.	652 385	(293 398)	65 366	(1 166)	1 095	(57 628)	-	-	716 585	(349 931)
	5210	за 2015 г.	614 771	(241 598)	42 800	(5 186)	5 136	(56 936)	-	-	652 385	(93 98)
в том числе: Здания	5201	за 2016 г.	138 173	(15 539)	4 372	-	-	(7 207)	-	-	142 545	(22 746)
	5211	за 2015 г.	136 673	(8 496)	1 500	-	-	(7 043)	-	-	138 173	(15 539)
Сооружения	5202	за 2016 г.	81 948	(29 656)	767	-	-	(7 9 2)		-	82 715	(37 59)
	5212	за 2015 г.	81 545	(21 746)	403	-	-	(7 910)	-	-	81 948	(29 656)
Машины и оборудование (кроме офисного)	5203	за 2016 г.	378 877	(217 109)	53 362	(161)	90	(35 736)	-	-	432 078	(252 755)
	5213	за 2015 г.	353 278	(184 530)	30 44	(4 842)	4 792	(37 3 1	-	-	378 877	(217 109)
Офисное оборудование	5204	за 2016 г.	18 327	(13 360)	3 442	(176)	176	(3 110)	-	-	21 593	(16 294)
	5214	за 2015 г.	16 540	(11 649)	1 787	-	-	(1 711)	-	-	18 327	(13 360)
Транспортные средства	5205	за 2016 г.	9 9 1	(14 242)	1 795	(96)	796	(3 467)	-	-	30 910	(16 913)
	5215	за 2015 г.	21 636	(11 834)	8 614	(339)	339	(2 747)	-	-	29 911	(14 242)
Производственный и хозяйственный инвентарь	5206	за 2016 г.	3 724	(3 492)	1 628	(33)	33	(166)	-	-	5 319	(3 625)
	5216	за 2015 г.	3 674	(3 4)	55	(5)	5	(154)	-	-	3 724	(3 492)
Земельные участки	5207	за 2016 г.	1 425	-	-	-	-	-	-	-	1 425	-
	5217	за 2015 г.	1 425	-	-	-	-	-	-	-	1 425	-
Учтено в составе доходных вложений в материальные ценности - всего	5220	за 2016 г.	-	-	56	-	-	(1 013)	-	-	9 566	(1 013)
	5230	за 2015 г.	6 308	(2 130)	-	(6 308)	3 096	(966)	-	-	-	-
в том числе: Машины и оборудование (кроме офисного)	5221	за 2016 г.	-	-	9 566	-	-	(1 013)	-	-	9 566	(1 013)
	5231	за 2015 г.	6 308	2 1 0)	-	(6 308)	3 0 6	(966)	-	-	-	-

Незавершенные капитальные вложения
Тыс. руб

Наименование показателя	Код	Период	На начало года	Изменения за период			На онец периода
				затраты за период	списано	принято к учету в качестве основных средств или увеличена стоимость	
Незавершенное строительство и незаконченные операции по приобретению, модернизации и т.п. основных средств - всего	5240	за 2016 г.	446	83 210	(8 794)	(74 862)	-
	5250	за 2015 г.	392	42 944	-	(42 890)	446
в том числе: Стр ительство объектов основных средств	5241	за 2016 г.	30	41 408	-	(41 438)	-
	5251	за 2015 г.	303	25 251	-	(25 524)	30
Приобретение отдельных объектов основных средств	5242	за 2016 г.	-	33 424	-	(33 424)	-
	5252	за 2015 г.	-	17 277	-	(17 277)	-
Прочие в жения во внеоборотные активы	5243	за 2016 г.	416	8 378	(8794)	-	-
	5253	за 2015 г.	89	416	-	(89)	416

Изменение стоимости основных средств в результате достройки, дооборудования, реконструкции и частичной ликвидации

Наименование показат ля	Код	за 2016 г.	за 2015 г.
Увеличение стоимости объектов основных средств в результате достройки, дооборудования, реконструкции - всего	5260	4 241	403
в том числе: Офисное оборудование	5261	151	-
Здания	5262	4 090	403
Сооружени	5263		-
Уменьшение стоимости объектов основных средств в результате частичной ликвидации - всего:	5270	-	-
в том числе:	5271	-	-

Не амортизируемые основные средства

Инвентарный номер	Наименование основного средства	Место нахождения	Дата ввода в эксплуатацию	Стоимость на
				31.12.2016 г, тыс руб
N00000000013	Земельный участок,площадь 44 244 кв. м	Тюменская обл.,Тюменский район, 23 км. Федеральной автомобильной дороги "Тюмень-Тобольск- Ханты-Мансийск, строение 1, сооружение 4	16.09.2010	75
N00000000015	Земельный участок, площадь 360 кв. м	Тюменская обл., Тюменский район, с/т Калинка, участок № 130	17.08.2007	382
N00000000016	Земельный участок, площадь 22 295 кв.м.	Тюменская обл.,Тюменский район, 23 км. Федеральной автомобильной дороги "Тюмень-Тобольск- Ханты-Мансийск, строение 2, сооружение 6,7	28.11.2008	126
N00000000017	Земельный участок, площадь 112389 кв.м	Тюменская обл.,Тюменский район, 15 км. Федеральной автомобильной дороги "Тюмень-Тобольск- Ханты-Мансийск, строения 5,6,7,8,9,10,11	21.10.2009	842
Итого:				**1 425**

3. Финансовые вложения

Наименование финансового вложения	Первоначальная стоимость (сч. 58)	Резерв на конец отчетного периода (сч. 59)	Резерв на начало отчетного периода
1	**2**	**3**	**4**
Акции:	**2 145 686**	**18**	**0**
АО «Гипротюменнефтегаз»	1 540 591	0	0
Дополнительный офис № 14 Ленинский ПАО Запсибкомбанк	9	0	0
ОАО «Казанский завод компрессорного машиностроения»	605 058	0	0
Сибнефтебанк	18	18	0
ООО «ТД Сибнефтемаш»	10	0	0

Для принятия к бухгалтерскому учету активов в качестве финансовых вложений необходимо единовременное выполнение следующих условий:

- ✓ наличие надлежаще оформленных документов, подтверждающих существование права у организации на финансовые вложения и на получение денежных средств или других активов, вытекающее из этого права;
- ✓ переход к организации финансовых рисков, связанных с финансовыми вложениями (риск изменения цены, риск неплатежеспособности должника, риск ликвидности и др.);

- ✓ способность приносить организации экономические выгоды (доход) в будущем в форме процентов, дивидендов, либо прироста их стоимости (в виде разницы между ценой продажи (погашения) финансового вложения его покупной стоимостью, в результате его обмена, использования при погашении обязательств организации, увеличения текущей рыночной стоимости и т.п.).

К финансовым вложениям относятся:

инвестиции организации в государственные и муниципальные ценные бумаги;

инвестиции организации в ценные бумаги других организаций, в том числе в долговые ценные бумаги, в которых дата и стоимость погашения определена (облигации, векселя);

вклады в уставные (складочные) капиталы других организаций (в том числе дочерних и зависимых хозяйственных обществ);

предоставленные другим организациям займы (за исключением беспроцентных);

депозитные вклады в кредитных организациях;

дебиторская задолженность, приобретенная на основании уступки права требования;

вклады по договору простого товарищества;

иные инвестиции, обладающие способностью приносить организации экономические выгоды (доход) в будущем в форме процентов, дивидендов, либо прироста их стоимости.

К финансовым вложениям организации не относятся:

- ✓ векселя, выданные организацией при расчетах за проданные товары, продукцию, выполненные работы, оказанные услуги, а так же при получении заемных средств;
- ✓ вложения организации в недвижимое и иное имущество, имеющее материально-вещественную форму, предоставляемые организацией за плату во временное пользование (временное владение и пользование) с целью получения дохода;
- ✓ активы, не отвечающие критериям признания финансовых вложений и не направленные на извлечение экономических выгод в форме процентов, дивидендов, прироста стоимости, такие как беспроцентные векселя и займы (принимаются к учету с использованием субсчета 76.07, отражаются в бухгалтерской (финансовой) отчетности в составе расчетов с прочими дебиторами и кредиторами).

Учет депозитных вкладов в кредитных организациях ведется с использованием балансового счета 55.03 «Депозитные счета в рублях». В бухгалтерском балансе остаток депозитных вкладов за исключением денежных эквивалентов (см. раздел «Денежные средства настоящей Учетной политики) отражается по строкам 1170 и 1240 в зависимости от срока окончания действия договора.

Финансовые вложения подразделяются, в зависимости от срока, в течение которого предполагается использовать объект, на долгосрочные и краткосрочные. Финансовые вложения рассматриваются как краткосрочные если:

- ✓ срок обращения (погашения) по ним не более 12 месяцев после отчетной даты;
- ✓ если ценные бумаги приобретены с целью продажи или предназначены для продажи на дату составления отчетности.

Такие вложения являются оборотными активами (за исключением денежных эквивалентов) и отражаются по статье «Финансовые вложения» бухгалтерского баланса. Остальные финансовые вложения представляются как долгосрочные и отражаются в составе внеоборотных активов по статье «Финансовые вложения» бухгалтерского баланса.

Дивиденды, причитающиеся к получению в отчетном периоде и отраженные в составе прочих доходов, составили 5 853 тыс.руб. (в предыдущем отчетном периоде 9 108 тыс.руб.)

Финансовые вложения, по которым можно определить в установленном порядке текущую рыночную стоимость, отражаются в бухгалтерской отчетности на конец отчетного года по текущей рыночной стоимости путем корректировки их оценки на предыдущую отчетную дату. Указанную корректировку организация производит ежеквартально.

При выбытии активов, принятых к бухгалтерскому учету в качестве финансовых вложений, по которым определяется текущая рыночная стоимость, их стоимость определяется организацией исходя из последней оценки.

При выбытии активов, принятых к бухгалтерскому учету в качестве финансовых вложений, по которым не определяется текущая рыночная стоимость, их стоимость определяется организацией по первоначальной стоимости каждой единицы бухгалтерского учета финансовых вложений.

Долговые ценные бумаги и выданные займы отражены в бухгалтерском балансе по первоначальной стоимости.

Все принадлежащие организации финансовые вложения не имеют обременений, в залог не передавались.

Способы оценки финансовых вложений в отчетном и предшествующем периоде не изменялись.

Наличие и движение финансовых вложений, тыс руб

Наименование показателя	Код	Период	На начало года		Изменения за период					На конец периода	
						выбыло (погашено)		начисление процентов (включая доведение первоначальной стоимости до номинальной)	Текущей рыночной стоимости (убытков от обесценения)		
			первоначальная стоимость	накопленная корректировка	Поступило	первоначальная стоимость	накопленная корректировка			первоначальная стоимость	накопленная корректировка
Долгосрочные - всего	5301	за 2016 г.	2 145 686	-	-	-	-	-	(18)	2 145 686	(18)
	5311	за 2015 г.	2 145 786	-	-	(100)	-	7	-	2 145 686	-
в том числе: **Долевые финансовые вложения – вклады в уставные (складочные) капиталы других организаций, всего:**	5302	за 2016 г.	2 145 686	-	-	-	-	-	(18)	2 145 686	(18)
	5312	за 2015 г.	2 145 686	-	-	-	-	-	-	2 145 686	-
в том числе дочерних и зависимых хозяйственных обществ	5302-1	за 2016 г.	2 145 686	-	-	-	-	-	(18)	2 145 686	(18)
	5312-1	за 2015 г.	2 145 686	-	-	-	-	-	-	2 145 686	-
Государственные и муниципальные ценные бумаги	5303	за 2016 г.	-	-	-	-	-	-	-	-	-
	5313	за 2015 г.	-	-	-	-	-	-	-	-	-
Долговые финансовые вложения, всего	5304	за 2016 г.	-	-	-	-	-	-	-	-	-
	5314	за 2015 г.	100	-	-	(100)	-	7	-	-	-
депозитные вклады	5304-4	за 2016 г.	-	-	-	-	-	-	-	-	-
	5314-4	за 2015 г.	100	-	-	(100)	-	7	-	-	-
Из общей суммы долгосрочных вложений финансовые вложения, имеющие текущую	5301-1	за 2016 г.	-	-	-	-	-	-	-	-	-
	5311-1	за 2015 г.	-	-	-	-	-	-	-	-	-

рыночную стоимость: Долевые финансовые вложения – вклады в уставные (складочные) капиталы других организаций, всего:											
Краткосрочные - всего	5305	за 2016 г.	33 100	-	263 000	(208 100)	-	1 338	-	88 000	-
	5315	за 2015 г.	139 197	-	506 100	(612 197)	-	5 097	-	33 100	-
в том числе: **Долевые финансовые вложения – вклады в уставные (складочные) капиталы других организаций, всего:**	5306	за 2016 г.	-	-	-	-	-	-	-	-	-
	5316	за 2015 г.	-	-	-	-	-	-	-	-	-
Государственные и муниципальные ценные бумаги	5307	за 2016 г.	-	-	-	-	-	-	-	-	-
	5317	за 2015 г.	-	-	-	-	-	-	-	-	-
Долговые финансовые вложения – не денежные эквиваленты, всего	5308	за 2016 г.	100	-	-	(100)	-	5	-	-	-
	5318	за 2015 г.	15 000	-	100	(15 000)	-	1 450	-	100	-
предоставленные займы	5308-2	за 2016 г.	-	-	-	-	-	-	-	-	-
	5318-2	за 2015 г.	15 000	-	-	(15 000)	-	1 447	-	-	-
в том числе займы другим организациям	5308-2-1	за 2016 г.	-	-	-	-	-	-	-	-	-
	5318-2-1	за 2015 г.	15 000	-	-	(15 000)	-	1 447	-	-	-
депозитные вклады	5308-4	за 2016 г.	100	-	-	(100)	-	5	-	-	-
	5318-4	за 2015 г.	-	-	100	-	-	3	-	100	-
Финансовые вложения – денежные эквиваленты, всего	5309	за 2016 г.	33 000	-	263 000	(208 000)	-	1 333	-	88 000	-
	5319	за 2015 г.	124 197	-	506 000	(597 197)	-	3 647	-	33 000	-
в том числе векселя	5309-1	за 2016 г.	-	-	-	-	-	-	-	-	-
	5319-1	за 2015 г.	-	-	-	-	-	-	-	-	-
депозитные вклады	5309-2	за 2016 г.	33 000	-	263 000	(208 000)	-	1 333	-	88 000	-
	5319-2	за 2015 г.	124 197	-	506 000	(597 197)	-	3 647	-	33 000	-
Из общей суммы краткосрочных вложений финансовые вложения, имеющие текущую рыночную стоимость: Долевые финансовые вложения – вклады	5305-1	за 2016 г.	-	-	-	-	-	-	-	-	-
	5315-1	за 2015 г.	-	-	-	-	-	-	-	-	-

в уставные (складочные) капиталы других организаций, всего:											
Финансовые вложения – денежные эквиваленты	5305-4	за 2016 г.	-	-	-	-	-	-	-	-	-
	5315-4	за 2015 г.	-	-	-	-	-	-	-	-	-
Финансовых вложений - итого	5300	за 2016 г.	2 178 786	-	263 000	(208 100)	-	1 338	(18)	2 233 686	(18)
	5310	за 2015 г.	2 284 983	-	506 100	(612 297)	-	5 104	-	2 178 786	-

Иное использование финансовых вложений, тыс руб

Наименование показателя	Код	На 31 декабря 2016 г.	На 31 декабря 2015 г.	На 31 декабря 2014 г.
Финансовые вложения, находящиеся в залоге - всего	5320	-	-	-
в том числе: Ценные бумаги	5321	-	-	-
Финансовые вложения, переданные третьим лицам (кроме продажи) - всего	5325	-	-	-
в том числе:	5326	-	-	-
Иное использование финансовых вложений	5329	-	-	-

4. Материально-производственные запасы

Сырье и материалы в бухгалтерской отчетности оценены в сумме фактических затрат по их приобретению с учетом транспортно-заготовительных расходов (отклонения в стоимости материалов и товаров учитываются обособленно, но суммируются со стоимостью запасов при подготовке отчетности). Транспортные расходы по доставке товаров при осуществлении торговой деятельности до центральных складов (баз), производимые до момента их передачи в продажу включаются в состав расходов на продажу обособленно и распределяются между фактической себестоимостью проданных (реализованных) в данном месяце товаров и их остатком на конец месяца.

Специальные инструменты, специальные приспособления и специальное оборудование стоимостью более 40 тысяч рублей за единицу и сроком полезного использования более одного года признаются объектами основных средств и амортизируются в порядке, установленном в настоящей Учетной политике. Специальные инструменты, специальные приспособления и специальное оборудование сроком полезного использования не более одного года признаются материально-производственными запасами вне зависимости от стоимости. Стоимость специальной оснастки, предназначенной для индивидуальных заказов или используемой в массовом производстве, полностью погашается в момент передачи в производство (эксплуатацию) без списания количества. Стоимость специальной оснастки, не предназначенной для индивидуальных заказов или серийного производства, погашается линейным способом.

Списание стоимости специальной одежды, срок эксплуатации которой согласно нормам выдачи не превышает 12 месяцев, в дебет соответствующих счетов учета затрат производится единовременно в момент ее передачи (отпуска) сотрудникам организации. Стоимость остальной специальной одежды погашается линейным способом исходя из сроков полезного использования.

Стоимость продукции (товаров) переданной или подлежащей передаче организацией по договорам, предусматривающим исполнение обязательств неденежными средствами, устанавливается исходя из цены, по которой в сравнимых обстоятельствах организация обычно определяет выручку в отношении аналогичной продукции (товаров).

Возвратные отходы оцениваются:

- ✓ по пониженной цене исходного материального ресурса (по цене возможного использования), если отходы могут быть использованы для основного производства, но с повышенными затратами (пониженным выходом готовой продукции), для нужд вспомогательного производства;
- ✓ по цене возможной реализации, если возвратные отходы предназначены для реализации на сторону;
- ✓ по полной цене исходного материального ресурса, если отходы реализуются на сторону для использования в качестве полноценного ресурса.

Оценка материально-производственных запасов при их выбытии производится по средней себестоимости.

Учет товаров ведется без применения балансового счета 42 «Торговая наценка».

Способы оценки материально-производственных запасов в отчетном и предшествующем периоде не изменялись.

Наличие и движение запасов,тыс руб

Наименование показа еля	Код	П риод	Н начало года		Изменения за период					На конец периода	
						выбыло					
			себе-стоимость	величина резерва под снижение стоимости	поступления и затраты	себе-стоимость	резерв под снижение стоим сти	убытков от снижения стоимости	оборот запасов между их групп ми (видами)	себе-стоимость	величина резерва под снижение стоимос и
Запасы - всего	5400	за 2016 г.	606 607	(4 194)	4 161 082	(4 229 527)	7 657	(8 641)	X	538 162	(5 178)
	5420	за 015 г.	369 172	(1 252)	2 150 21	(1 913 131)	2 977	(5 919)	X	606 607	(4 194)
в том ч сле: Сырье, материал и другие ан логичные цен ости	5401	за 2016 г.	337 728	-	1 261 314	(79 962)	-	-	(1 216 425)	302 655	-
	5421	за 2015 г.	230 671	(1 165)	1 326 491	(9 626)	1 3 8	(163)	(1 210)	337 728	-
Г товая продукция	5402	за 2016 г.	99 511	(3 912)	1 831 898	(66 8 0)	6 619	(6 5 5	(1 205 220)	61 379	(3 878)
	5422	за 2015 г.	70 883	(87)	-	(828 711)	998	(4 823)	857 340	99 511	(3 912)
Товары для пе епродажи	5403	за 2016 г.	1 383	-	98 345	(103 526)	-	-	686	888	-
	5423	за 2015 г.	188	-	14 906	(15)	-	-	(13 696)	1 38	-
Товары и гото ая пр дукция отгруженные	5404	за 2016 г.	12 132	(282)	356	(1 230 738)	1 038	(2 056)	1 234 170	15 920	(1 300)
	5424	за 2015 г.	4 005	-	-	(781 23)	651	(933)	789 366	12 132	282)
Затраты в незавершенном произво стве	5405	за 2016 г.	15 3 0	-	795 483	(59 782)	-	-	1 165 870	155 871	-
	5425	за 2015 г.	61 984	-	803 654	(283 647)	-	-	(427 691)	154 300	-
Прочие запасы и затра ы	5406	за 2016 г.	-	-	49 588	(165 904)	-	-	16 316	-	-
	5426	за 2015 г.	-	-	-	-	-	-	-	-	-
Животные на выращивании и откорме	540	з 2016 г.	-	-	-	-	-	-	-	-	-
	5428	за 2015 г.	2	-	-	(2)	-	-	-	-	-
Полуфабрикаты	5409	за 2016 г.	-	-	20 153	(18 59)	-	-	-	1 194	-
	5429	за 2015 г.	274	-	-	(274)	-	-	-	-	-
З траты в незавершенном производстве по устр нению брака	5410	з 2016 г.	1 553		945	(5 846)	-	-	603	255	-
	5430	за 2015 г.	1 165	-	5 166	(9 617)	-	-	4 839	1 553	-

Запасы в залоге,
Тыс. руб

Наименование показателя	Код	На 31 декабря 2016 г.	На 31 декабря 2015 г.	На 31 декабря 2014 г.
Запасы, не оплаченные на отчетную дату - всего	5440	-	-	-
в том числе: Сырье, материалы и другие аналогичные ценности	5441	-	-	-
Готовая продукция	5442	-	-	-
Товары для перепродажи	5443	-	-	-
Запасы, находящиеся в залоге по договору - всего	5445	-	-	-
в том числе: Товары в залоге	5446	-	-	-
Сырье и материалы в залоге	5447	-	-	-
Готовая продукция в залоге	5448	-	-	-

5. Незавершенное производство и готовая продукция

Остаток незавершенного производства определяется на каждом переделе. Оценка незавершенного производства производится по фактической производственной себестоимости в следующем порядке:

- ✓ определяется количество сырья, материалов, полуфабрикатов, находящиеся в незавершенном производстве номенклатурной группы, оценка которых производится по фактической стоимости исходного продукта;
- ✓ остальные расходы номенклатурной группы распределяются на незавершенное производство и готовую продукцию (полуфабрикаты) пропорционально стоимости полуфабрикатов, сырья, материалов в незавершенном производстве и стоимости полуфабрикатов, сырья, материалов в выпущенной готовой продукции (полуфабрикатах), соответственно.

Готовая продукция оценивается по фактической производственной себестоимости.

Затраты на производство, тыс.руб

Наименование показателя	Код	за 2016 г.	за 2015 г.
М т риаль ые затраты	5610	1 263 226	1 215 489
Расходы на оплату труда	5620	376 764	386 816
Отчисления на социаль ые нужды	5630	117 460	114 769
Амортизац я	5640	58 591	58 068
Прочие атраты	5650	505 526	236 283
Итого по элементам	5660	2 321 567	2 11 4
Изменение остатков (прирост [ ]): незавершенного производства, готовой продукции и др.	5670	-	(130 81)
Изменение остат ов (уменьшение [+]): незавершенного производства, готовой п одукции и др.	5680	33 167	-
Итого р сходы по обычным видам деятельности	56 0	2 354 734	1 8 1 044

6. Расходы будущих периодов

Наименование группы РБП	Учтенная стоимость, подлежащая погашению после отчетной даты, тыс.руб.	
	в течение 12 месяцев	более чем через 12 месяцев
1	2	3
Внеоборотные активы		8453
в том числе: Программные продукты	508	4673
Сертификация (аттестация)	95	3570
Лицензии и патенты	-	207
Прочие РБП	-	3
Оборотные активы	400	-
в том числе: Сертификация(аттестация)	400	-
Итого	1003	8453

7. Дебиторская задолженность

Задолженность покупателей и заказчиков определена исходя из цен, установленных договорами между организацией и покупателями (заказчиками) с учетом всех предоставленных организацией скидок (накидок) и НДС.

Задолженность покупателей превышающая 5% от показателя бухгалтерского баланса: строки 12302

Наименование дебитора	Сумма, тыс. руб.		
	Всего	Сомнительная	Резерв по сомнительным долгам
1	2	3	4
ГМС Нефтемаш	171 298	0	0
РН-Снабжение-Нефтеюганск ООО	70 059	0	0
ЛУКОЙЛ-ЗАПАДНАЯ СИБИРЬ ООО	68 781	0	0
ЭНЕРГОСТРОЙ-М.Н. ООО ТД	45 430	45 430	45 430
ДЭНМАР - ЛИЗИНГ	43 153	0	0
Итого:	398 721	45 430	45 430

Задолженность покупателей и заказчиков, не погашенная в сроки, установленные договорами, и не обеспеченная соответствующими гарантиями или иным способом, представлена в бухгалтерском балансе за минусом начисленных резервов по сомнительным долгам.

Движение резерва по сомнительным долгам:

тыс.руб.

Вид задолженности	Остаток на начало отчетного года		Движение резервов в отчетном периоде		Остаток на конец отчетного периода	
	Задолженность	Резерв	Создание	Погашение	Задолженность	Резерв
1	2	3	4	5	6	7
Задолженность покупателей и заказчиков	515 096	0	45 631	161	569 987	45 470
Авансы выданные	72 177	413	492	198	12 509	707
прочая задолженность	2 367	0	0	0	14 070	0
ИТОГО	589 640	413	46 123	359	596 566	46 177

По результатам проведенной инвентаризации у Общества создан резерв по сомнительным долгам на 46 млн. руб., из них. 45,4 млн. резерв по контрагенту ЭНЕРГОСТРОЙ-М.Н. ООО ТД, т.к. существует высокая степень вероятности непогашения контрагентом задолженности, начата претензионно-исковая работа в отношении контрагента (02.11.2016г. направлена претензия, 28.12.2016г. направлено исковое заявление в адрес ответчика, в январе 2017г. планируется отправка искового заявления в адрес суда).

Нереальная ко взысканию задолженность списана в отчетном периоде за счет созданного резерва по сомнительным долгам в сумме 115 тыс.руб. (за предыдущий период 6 тыс.руб.). С целью контроля за возможностью истребования после списания задолженность, превышающая 1000 руб., в течение 5 лет учитывается и отражается за балансом.

Наличие и движение дебиторской задолженности, тыс руб

Наименование показателя	Код	Период	На начало года		Изменения за период									На конец периода	
					поступление			выбыло				перевод из долго- в краткосрочную задолженность			
			учтенная по условиям договора	величина резерва по сомнительным долгам	в результате хозяйственных операций (сумма долга по сделке, операции)	создание резерва по сомнительным долгам	причитающиеся проценты, штрафы и иные начисления	погашение	списание за счет резерва по сомнительным долгам	списание на финансовый результат	восстановление резерва	в части основной суммы долга	в части суммы резерва по СД (при наличии)	учтенная по условиям договора	величина резерва по сомнительным долгам
Долгосрочная дебиторская задолженность - всего	5501	за 2016 г.	-	-	-	-	-	-	-	-	-	-	-	-	-
	5521	за 2015 г.	-	-	-	-	-	-	-	-	-	-	-	-	-
Краткосрочная дебиторская задолженность - всего	5510	за 2016 г.	590 053	(413)	4 162 212	(46 040)	-	(4 109 269)	(115)	(253)	161	-	-	642 743	(46 177)
	5530	за 2015 г.	360 413	-	3 123 186	(417)	-	(2 893 293)	(4)	(249)	-	-	-	590 053	(413)
в том числе: Расчеты с покупателями и заказчиками	5511	за 2016 г.	515 096	-	3 558 011	(45 631)	-	(3 457 650)	-	-	161	-	-	615 457	(45 470)
	5531	за 2015 г.	326 338	-	2 499 922	-	-	(2 311 164)	-	-	-	-	-	515 096	-
Расчеты с поставщиками и подрядчиками	5512	за 2016 г.	72 590	(413)	518 538	(409)	-	(577 899)	(115)	(13)	-	-	-	13 216	(707)
	5532	за 2015 г.	14 784	-	569 954	(417)	-	(512 140)	(4)	(4)	-	-	-	72 590	(413)
Расчеты по налогам и сборам	5513	за 2016 г.	5	-	51 618	-	-	(48 888)	-	-	-	-	-	2 735	-
	5533	за 2015 г.	17 010	-	17 868	-	-	(34 689)	-	(184)	-	-	-	5	-
Расчеты по социальному страхованию и обеспечению	5514	за 2016 г.	-	-	-	-	-	-	-	-	-	-	-	-	-
	5534	за 2015 г.	-	-	-	-	-	-	-	-	-	-	-	-	-

Расчеты с разными дебиторами и кредиторами	5515	за 2016 г.	1099	-	19 473	-	-	(10 986)	-	(21)	-	-	-	9 565	-
	5535	за 2015 г.	1 655	-	23 032	-		(23 577)	-	(11)	-	-	-	1 099	-
Выполненные этапы по незавершенным работам	5516	за 2016 г.	-	-	-	-	-	-	-	-	-	-	-	-	-
	5536	за 2015 г.	-	-	-	-	-	-	-	-	-	-	-	-	-
Прочая	5517	за 2016 г.	-	-	-	-	-	-	-	-	-	-	-	-	-
	5537	за 2015 г.	-	-	-	-	-	-	-	-	-	-	-	-	-
Расчеты с подотчетными лицами	5518	за 2016 г.	260	-	13 542	-	-	(13 583)	-	(219)	-	-		-	-
	5538	за 2015 г.	55	-	11 326	-	-	(11 071)	-	(50)	-	-		260	-
Расчеты с персоналом по прочим операциям	5519	за 2016 г.	1 004	-	1 029	-	-	(263)	-	-	-	-		1 770	-
	5539	за 2015 г.	572	-	1 084	-	-	(652)	-	-	-	-		1 004	-
Итого	5500	за 2016 г.	590 053	(413)	4 162 212	(46 040)	-	(4 109 269)	(115)	(253)	161	X	X	642 743	(46 177)
	5520	за 2015 г.	360 413	-	3 123 186	(417)	-	(2 893 293)	(4)	(249)	-	X	X	590 053	(413)

Просроченная дебиторская задолженность, тыс руб

Наименование показателя	Код	На 31 декабря 2016 г.		На 31 декабря 2015 г.		На 31 декабря 2014 г.	
		учтенная по условиям договора	балансовая стоимость	учтенная по условиям договора	балансовая стоимость	учтенная по условиям договора	балансовая стоимость
Всего	5540	91 168	90 487	78 291	77 878	132 088	132 088
в том числе: расчеты с покупателями и заказчиками	5541	86 244	86 244	22 016	22 016	110 905	110 905
расчеты с поставщиками и заказчиками (в части авансовых платежей, предоплат)	5542	4 924	4 243	56 275	55862	21 183	21 183

8. Капитал

Уставный капитал в соответствии с учредительными документами составляет 53 360 тыс.руб. и на конец отчетного периода полностью оплачен.

Номинальная стоимость акций (долей), находящихся в собственности организации, составляет отсутствует.

Номинальная стоимость акций (долей), находящихся в собственности дочерних и зависимых обществ - отсутствует.

На дату утверждения отчетности решения об изменении величины уставного капитала не принималось.

В соответствии с Уставом резервный капитал формируется в размере 5% от уставного капитала. Резервный капитал создается и признается в бухгалтерском учете и отчетности после утверждения годовой финансовой (бухгалтерской) отчетности собранием участников.

Дооценка объектов основных средств в результате переоценки при выбытии основных средств в отчетном периоде перенесена в состав нераспределенной прибыли в сумме

409 тыс.руб.

Информация

О величине базовой прибыли (убытка) и средневзвешенном количестве обыкновенных акций, находящихся в обращении, используемые для расчета базовой прибыли (убытка) по состоянию на 31.12.2016 г.

Полное фирменное наименование: ***Акционерное общество "Сибнефтемаш";***

Сокращенное фирменное наименование: ***АО "Сибнефтемаш"***

Место нахождения: 625511, Тюменская область, Тюменский район, 15 километр Тобольского тракта,

ИНН: ***7224009228***

ОГРН: ***1027200811285***

Количество акций, выпущенных акционерным обществом и полностью оплаченных: 1 778 656 шт.,

в том числе:

– обыкновенные акции**:** 1 764 312;

– привилегированные акции**:** 14 344;

Количество акций, выпущенных, но не оплаченных или оплаченных частично**:** 0 (ноль) штук.

Номинальная стоимость каждой обыкновенной акции и каждой привилегированной акции: 30 (Тридцать) рублей.

Номинальная стоимость акций, находящихся в собственности акционерного общества, его дочерних и зависимых обществ: такие акции отсутствуют.

Количество зарегистрированных лиц в реестре владельцев ценных бумаг акционерного общества: 176 лиц, в том числе:

– юридические лица – 3:

1. Акционерное общество «ГМС Нефтемаш», доля участия в уставном капитале эмитента – 98,6119 % (частая);
2. ADRAHO EHTERPRISES LIMITED, доля участия лица в уставном капитале эмитента – 1,1459 % (частная);
3. АОЗТ «Тюменский региональный фондовый центр», доля участия лица в уставном капитале эмитента – 0,0618 % (частная).

– физические лица – 173, в совокупности им принадлежит доля в уставном капитале эмитента – 0,1804 %.

Ведение реестра владельцев ценных бумаг акционерного общества осуществляет регистратор: Тюменский филиал Акционерного общества «Новый регистратор» (частная).

Состав (Ф.И.О. и должности) членов исполнительных и контрольных органов организации:

Полномочия единоличного исполнительного органа акционерного общества осуществляет управляющая организация:

Общество с ограниченной ответственностью «Управляющая Компания «Группа ГМС»

Сокращенное фирменное наименование: ***ООО «УК «Группа ГМС»"***

Место нахождения: ***125047, Российская Федерация, г. Москва, ул. Чаянова, д.7,***

ИНН: ***7719537823***

ОГРН: **1047796981132**

Генеральный директор: **Молчанов Артем Владимирович**

Доля участия лица в уставном капитале эмитента, 0 %

Доля принадлежащих лицу обыкновенных акций эмитента, 0%.

Члены Совета директоров:

Игнатов Александр Викторович,

Новиков Андрей Евгеньевич председатель совета директоров,

Мамеев Геннадий Константинович,

Осипов Виктор Николаевич,

Скрынник Юрий Николаевич.

Аудитор: Общество с ограниченной ответственностью Аудиторская фирма «Финансы и учет» г. Тюмень, являющее членом СРО НП «ИПАР» Полномочия Аудитора подтверждены решением общего собрания акционеров акционерного общества от 17 июня 2015 года (протокол ГОСА № 01.06-2016 от 23.06.2016 г.) (частная).

Строка 2900 «Базовая прибыль на акцию (убыток) на акцию»

Информация о величине базовой прибыли (убытке) и средневзвешенном количестве обыкновенных акций, находящихся в обращении, используемых для расчета базовой прибыли (убытка)

(Тыс. руб.)

Показатель	Графа «За 2016 год»	Графа «За 2015 год»
1.По строке 2400 «Чистая прибыль (убыток)»	115 959	(40 292)

Движение обыкновенных акций акционерного общества в 2016 году

(Количество привилегированных акций осталось неизменным и равнялось 14 344 штук):

Дата	Кол-во акций, шт.	Номинал акции, руб.
1	2	3
01.01.2016 г. Остаток на начало года	1 764 312	30
Выкуп собственных акций в течение 2016 года	0	0
31.12.2016 г. Остаток на конец отчетного периода	1 764 312	30

В 2016 году количество обыкновенных акций в обращении оставалось неизменным и равнялось 1 764 312 шт.

Расчет базовой прибыли (убытка) на акцию:

Базовая прибыль за 2016 год составляет 115 959 тыс. руб.;

Базовая прибыль за 2015 год составляет (40 292) тыс. руб.

Расчет средневзвешенного количества обыкновенных акций, находящихся в обращении:

Средневзвешенное количество обыкновенных акций, находящихся в обращении за 2016 год равно 1 764 312 шт. (1 764 312 шт. х 12 мес.)/12 мес.).

Средневзвешенное количество обыкновенных акций, находящихся в обращении за 2015 год **равно 1 764 312 шт.** (1 764 312 шт. х 12 мес.)/12 мес.).

Базовая прибыль на акцию: (Тыс. руб.)

п/п	**Наименование показателя**	**Код**	**За 2016 год**	**За 2015 год**
	Базовая прибыль (убыток) на акцию	2 900	0,0658	(0,0228)

Определение сопоставимого показателя базовой прибыли (убытка) на акцию за 2016 год:

Базовая прибыль на акцию равна 0,0658 тыс. руб. (115 959 тыс. руб./ 1 764 312шт.)

Определение сопоставимого показателя базовой прибыли на акцию за 2015 год:

Базовая прибыль (убыток) на акцию равна (0,0228) тыс. руб. ((40292) тыс. руб./ 1 764 312шт.)

Информация о величине скорректированной базовой прибыли (убытка) и скорректированном средневзвешенном количестве обыкновенных акций в обращении, используемых при расчете разводненной прибыли (убытка)

Корректировка величины базовой прибыли и средневзвешенного количества обыкновенных акций в обращении не производится, поскольку Общество не размещало в 2016 году обыкновенные акции без их оплаты или по цене ниже их рыночной цены.

Информация об отсутствии конвертируемых ценных бумаг или договоров о размещении обыкновенных акций по цене ниже рыночной стоимости (при их отсутствии)

Акционерное общество конвертируемых ценных бумаг не имеет. Договоры о размещении обыкновенных ценных бумаг ниже рыночной стоимости отсутствуют.

Информация о событии, в результате которого произошел выпуск дополнительных обыкновенных акций:

Выпуски дополнительных обыкновенных акций в 2016 году не производились.

Информация о дате выпуска дополнительных обыкновенных ценных бумаг

Выпуски дополнительных обыкновенных акций в 2016 году не производились.

Информация об основных условиях выпуска дополнительных обыкновенных ценных бумаг

Выпуски дополнительных обыкновенных акций в 2016 году не производились.

Информация о количестве выпущенных дополнительных обыкновенных акций

Выпуски дополнительных обыкновенных акций в 2016 году не производились.

Информация о сумме средств, полученных от размещения дополнительных акций (при осуществлении акционерами прав на приобретение дополнительных обыкновенных акций с их частичной оплатой):

Выпуски дополнительных обыкновенных акций в 2016 году не производились.

Информация о сделках с обыкновенными акциями, конвертируемыми ценными бумагами, договорами купли-продажи обыкновенных акций у эмитента по цене ниже их рыночной стоимости, совершенными после отчетной даты, но до даты подписания бухгалтерской отчетности. К таким сделкам относятся: распределение обыкновенных акций между акционерами без оплаты; размещение обыкновенных акций между акционерами на условиях оплаты по цене ниже их рыночной стоимости; значительные по объему выпуски обыкновенных акций, значительные по объему сделки по выкупу обыкновенных акций обществом; заключение обществом договора, в силу которого общество при выполнении некоторых условий обязано осуществить выпуск дополнительных обыкновенных акций; выполнение условий, необходимых для значительного по объему размещения обыкновенных акций (в случае, если такое размещение было обусловлено их выполнением); прочие аналогичные операции:

Сделки с обыкновенными акциями, конвертируемыми ценными бумагами, совершенные после отчетной даты не совершались. Договоры купли-продажи обыкновенных акций по цене ниже их рыночной стоимости, совершенные после отчетной даты, отсутствуют.

Иные существенные сведения для пользователей бухгалтерской отчетности в отношении показателей базовой и разводненной прибыли (убытки) на акцию.

Иные сведения отсутствуют.

Строка 2910 «Разводненная прибыль (убыток) на акцию»

В связи с тем, что акционерное общество не имеет конвертируемых ценных бумаг или договоров купли-продажи обыкновенных акций у эмитента по цене ниже их рыночной стоимости, в бухгалтерской отчетности за 2016 год в отчете о финансовых результатах по строке 2910 «Разводненная прибыль (убыток) на акцию» прочерк.

9. Кредиты и займы полученные

Долгосрочная задолженность переводится в краткосрочную задолженность в случае, когда по условиям договора до возврата основной суммы долга остается 365 дней. В случае если обязательство по возврату заемных средств подлежит погашению долями (траншами), каждый такой транш отражается в бухгалтерском учете в качестве самостоятельного обязательства, характеризуемого отдельным сроком погашения. Требования о переводе долгосрочной задолженности в краткосрочную задолженность применяются к каждому траншу в отдельности.

Расходы по заемным средствам, в виде процентов, признанные прочими расходами отчетного периода в сумме 292 535 тыс.руб. (за аналогичный период предыдущего года 259 703 тыс.руб).

Обязательства по кредитам и займам в отчетности организации представле

Вид обязательства	**На начало отчетного периода**	**На конец отчетного периода**	
		Сумма	**Срок погашения**
1	**2**	**3**	**4**
Долгосрочные обязательства			
Кредиты банков	28 560	0	01.09.2017
Полученные займы	1 959 750	0	02.10.2017
ИТОГО	**1 988 310**	**0**	
Краткосрочные обязательства			
Кредиты банков	0	85 000	01.09.2017
Полученные займы	0	1 959 750	02.10.2017
Проценты по кредитам и займам	0	-6	
ИТОГО	**0**	**2 044 744**	

Политика в отношении заемных средств

Предприятие в своей деятельности планирует движение потоков денежных средств таким образом, чтобы поступления по текущей деятельности позволяли в полном объеме исполнять свои обязательства как в части текущей деятельности, так и инвестиционной (капитальные вложения, модернизация и реконструкция), во избежание необходимости привлечения заемных средств от внешних финансовых организаций и, как следствие, возникновения финансовых рисков, в частности, риска ликвидности, который может привести к неспособности предприятия выполнить свои финансовые обязательства, и риска изменения процентных ставок, который может привести к росту стоимости обслуживания долга и негативно сказаться на текущих финансовых результатах компании, ухудшая ее показатели прибыли до налогообложения и чистой прибыли.

Привлечение заемных средств внутри Группы обусловлено исключительно политикой Группы ГМС в отношении распределения ценных бумаг. Решение о выкупе акций внутри Группы - управленческое решение, принятое Управляющей компанией и не приводящее к возникновению задолженности перед третьими лицами.

Однако, в процессе развития предприятия, возникает потребность в привлечении заемных средств.

Основные этапы политики привлечения заемных средств:

- анализ привлечения и использования заемных средств в предшествующем периоде;
- определение целей привлечения заемных средств в предстоящем периоде;
- определение предельного объема привлечения заемных средств;
- оценка стоимости привлечения заемного капитала из различных источников;
- определение соотношения объема заемных средств, привлекаемых на кратко- и долгосрочной основе;
- определение состава основных кредиторов;
- формирование эффективных условий привлечения кредитов;
- обеспечение эффективного использования кредитов;
- обеспечение своевременных расчетов по полученным кредитам.

10. Кредиторская задолженность

Суммы кредиторской и депонентской задолженности, по которым срок исковой давности истек, списываются по каждому обязательству на основании данных проведенной инвентаризации, письменного обоснования и приказа (распоряжения) руководителя организации, и относятся на финансовые результаты.

Наличие и движение кредиторской задолженности, тыс руб

Наименование показателя	Код	Период	Остаток на начало года	Изменения за период					Остаток на конец периода
				поступление		выбыло			
				в результате хозяйственных операций (сумма долга по сделке, операции)	причитающиеся проценты, штрафы и иные начисления	списание на финансовый результат	погаше ние	перевод из долго- в краткосрочную задолженность	
Долгосрочная кредиторская задолженность - всего	5551	за 2016 г.	1 988 310	159 423	-	-	(40 000)	(2 107 733)	50 000
	5571	за 2015 г.	1 540 450	748 023	208 6 3		(300 163)	-	1 88 310
в том числе:									
кредиты	5552	за 2016 г.	28 560	159 423	-	-	(40 000)	(147 983)	-
	5572	за 2015 г.	-	272 523	2 988	-	(243 963)	-	28 560
займы	5553	за 2016 г.	1 959 750	-	-	-	-	(1 959 750)	-
	5573	за 20 5 г.	1 540 4 0	475 500	205 685	-	(56 200)	-	1 959 750
доходы будущих периодов	5557	за 2016 г.	-	50 000	-	-	-	-	50 000
	5577	за 2015 г.	-	-	-	-	-	-	-
Краткосрочная кредиторская задолженность - всего	5560	за 2016 г.	654 094	3 795 090	78 356	(8 001)	(4 100 123)	2 107 33	2 527 149
	5580	за 2015 г.	706 009	3 838 181	51 031	(188)	(3 414 408)	(475 500)	654 094
в том числе:									
расчеты с поставщиками и подрядчиками	5561	за 2016 г.	241 236	2 124 630	-	-	(2 048 871)	-	316 9 5
	5581	за 2015 г.	176 279	1 919 362	-	(64)	(1 854 341)	-	241 236

авансы полученные	5562	за 2016 г.	315 749	269 934	-	-	(510 526)	-	75 157
	5582	за 2015 г.	6 618	830 578	-	-	(521 447)	-	315 749
расчеты по налогам и сборам	5563	за 2016 г.	62 262	625 07	-	-	(643 379)	-	4 958
	5583	за 2015 г.	19 958	538 117	-	-	(495 813)	-	62 262
расчеты по социальному страхованию и обеспечению	5564	за 2016 г.	11 738	137 434	-	-	(135 996)	-	13 176
	5584	за 2015 г.	9 215	114 636	-	(1)	(112 112)	-	11 738
расчеты с разными дебиторами и кре иторами	5565	за 2016 г.	493	18 687	713	(8 001)	(11 065)	-	827
	5585	за 2015 г.	778	7 551	-	(123)	(7 713)	-	493
кредиты	5567	за 2016 г.	-	66 044	7 054	-	(136 087)	147 983	84 994
	5587	за 2015 г.	-	45 000	1 477	-	(45 000)	-	-
займы	556	за 2016 г.	-	1 0 000	70 589	-	(170 589)	1 959 750	1 959 750
	5588	за 2015 г.	475 500	-	49 554	-	-	(475 500)	-
задолженность перед персоналом	5569	за 2016 г.	22 196	448 388			(438 955)		31 629
	5589	за 2015 г.	17 356	380 131			(375 291)		22 19
задолженность по и полнительным листам	5648	за 2016 г.	420	4 898			(4 655)		663
	5668	за 2015 г.	304	2 806			(2 690)		420
Расчеты с подотчетными лицами	5569	за 2016 г.							
	5589	за 2015 г.	1	-	-	-	(1)	-	-
Итого	5550	за 2016 г.	2 642 04	3 954 513	78 35	(8 001)	(4 100 123)	X	2 577 149
	5570	за 2015 г.	2 246 459	4 586 204	259 704	(188)	(3 714 571)	X	2 642 404

Просроченная кредиторская задолженность, тыс руб

Наименование показателя	Код	На 31 декабря 2016 г.	На 31 декабря 2015 г.	На 31 декабря 2014 г.
Всего	5590	178 851	94 283	118 226
в том числе: расчеты с поставщиками и подрядчиками	5591	172 596	87 573	107 340
авансы полученные	5592	6 255	6 710	10 886

11. Оценочные обязательства

Организация создает резервы на:

- ✓ предстоящую оплату отпусков работникам;

Сумма ежемесячных отчислений в резерв в части оплаты отпусков определяется по одной из следующих формул, в зависимости от используемой предприятием автоматизированной системы для расчета заработной платы:

для организаций, использующих программные продукты 1С

учет резерва на оплату предстоящих отпусков осуществляется в разрезе каждого сотрудника в обязательном порядке (в формуле используются соответствующие показатели каждого сотрудника**):**

Резерв на оплату предстоящих отпусков (ОТП) = Остаток резерва на оплату предстоящих отпусков (ОТП) (кон.) - Остаток резерва на оплату предстоящих отпусков (ОТП) (нач.) + Резерв на оплату предстоящих отпусков (ОТП) (исп.),

где:

Остаток резерва на оплату предстоящих отпусков (ОТП) (кон.)[1] = Дох12 : 12 : среднемесячное количество фактически отработанных дней за расчетный период* неиспользованные дни отпуска

Остаток резерва на оплату предстоящих отпусков (ОТП) (нач.) = Остаток резерва на оплату предстоящих отпусков (ОТП) (кон.) за предыдущий месяц

Резерв на оплату предстоящих отпусков (ОТП) (исп.) = Сумма отпускных выплат за текущий месяц, перечисленных в п. Ошибка! Источник ссылки не найден. **как выплаты, участвующие для целей расчета резерва**

отчисления в резерв на оплату предстоящих отпусков по каждому сотруднику в дальнейшем суммируются с целью получения информации в разрезе объектов калькулирования и/или подразделений.

[1] Формула, представляет собой общий подход и не учитывает все возможные требования к порядку начисления отпускных (в т.ч. к периоду фактической работы в течение расчетного периода). При фактическом расчете данного показателе в программе 1С:ЗУП учитываются требования ст.139 ТК РФ, Постановления Правительства РФ от 24.12.2007 №922 и других обязательных к применению по данной операции законодательных и нормативных актов.

выплату вознаграждений по итогам работы за год;

Резерв предстоящих расходов на выплату ежегодных вознаграждений по итогам работы за год создается ежемесячно исходя из:

запланированных расходов на выплату ежегодных вознаграждений по итогам работы за год, которые для целей создания резерва принимаются равными фактически произведенным выплатам за предыдущий период (в формуле – Вознагр. год);

подлежащей начислению суммы страховых взносов во внебюджетные фонды, которые принимаются равными взносам, начисленным за предыдущий период с выплат на ежегодное вознаграждение за выслугу лет (далее в формулах – СВ)

по формуле:

Отчисления в резерв на выплату вознаграждения = (Вознагр. пред.год + СВ пред.год, начисл. с сумм вознагр.) : 12

- ✓ гарантийный ремонт и гарантийное обслуживание.

Размер ежемесячных отчислений в резерв на гарантийный ремонт и гарантийное обслуживание по реализованной продукции (товарам) с условием о гарантийном обслуживании определяется в разрезе номенклатуры[2] по формуле:

Отчисления в резерв на гарантийное обслуживание = Выручка за период х Расходы пред./Выручка пред.

Где:

Выручка за период = выручка текущего месяца по гарантийной продукции (кредит счета 90 по номенклатуре, реализованной с условиями о гарантийном обслуживании – НДС начисленный;

Расходы пред. = фактические расходы на гарантийный ремонт и гарантийное обслуживание за 3 предыдущих календарных года:

- ✓ по каждой номенклатурной группе для серийной продукции,
- ✓ по всем номенклатурным группам в совокупности в разрезе видов деятельности, указанных в п. 3.2.1 настоящей учетной политики, для иной продукции (товаров).

Выручка пред. = выручка по гарантийной продукции (без НДС) за 3 предыдущих календарных года Кредит счета 90:

- ✓ по каждой номенклатурной группе для серийной продукции,

- ✓ по всем номенклатурным группам в совокупности в разрезе видов деятельности для иной продукции (товаров).

В случае если организация менее трех лет осуществляет реализацию товаров (работ) с условием осуществления гарантийного ремонта и обслуживания, для расчета размера создаваемого резерва учитывается объем выручки от реализации указанных товаров и/или готовой продукции за фактический период такой реализации. В том случае, если в текущем периоде реализация с условиями о гарантийном обслуживании осуществляется впервые, отчисления в резерв принимаются равными в утвержденном руководителем организации проценте от выручки за период. Установленный в организации процент отчислений до его утверждения должен быть подтвержден обоснованиями соответствующих служб организации.

Оценочные обязательства , тыс руб

Наименование показателя	Код	Остаток на начало года	Признано	Погашено	Списано как избыточная сумма	Остаток на конец периода
Оценочные обязательства - всего	5700	29 564	87 566	(78 014)	(1 557)	37 559
в том числе:						
Долгосрочные оценочные обязательства - всего	5701	1 314	3 693	(3 135)	(32)	1 840
резерв на гарантийный ремонт и гарантийное обслуживание	5702	767	3 693	(2 747)	(32)	1 681
резерв на оплату предстоящих отпусков	5703	547	-	(388)	-	159
Краткосрочные оценочные обязательства - всего	5711	28 250	83 873	(74 879)	(1 525)	35 719
резерв на оплату предстоящих отпусков	5712	26 247	60 701	(54 420)	(185)	32 343
резерв на выплату вознаграждений по итогам работы за год	5713	-	17 461	(17 461)	-	-
резерв на гарантийный ремонт и гарантийное обслуживание	5714	2 003	5 711	(2 998)	(1 340)	3 376

Иные резервы, созданные в соответствии с требованиями ПБУ 8/2010 «Оценочные обязательства, условные обязательства и условные активы» отсутствуют

12. Ценности, учитываемые на забалансовых счетах

Объекты, используемые на правах аренды :

Объект (группа)	На начало отчетного периода, тыс.руб.	На конец отчетного периода, тыс.руб.	Срок аренды
1	2	3	4
Земельный участок площадь 2 402 кв.м		2 424	27.04.2018
Земельный участок площадь 2 677кв.м	795	795	22.06.2058
Земельный участок площадь 30 583 кв.м	8 985	8 985	21.12.2017
Земельный участок площадь 6 700 кв.м	1 968	1 968	21.12.2017
Моноблок на 12 баллонов	1 320		
Оборудование(станки)	21 748	21 748	Неопределенный срок
Автотранспорт	6 857	6 857	Неопределенный срок

Нематериальные активы, полученные в пользование:

Объект (группа)	На начало отчетного периода, тыс.руб.	На конец отчетного периода, тыс.руб.	Срок пользования
1	2	3	4
Товарные знаки	9 720	16 200	31.12.2017

По состоянию на 31.12.2016 за балансом числятся следующие обеспечения обязательств:

Обеспечения обязательств, тыс руб.

Наименование показателя	Код	На 31 декабря 2016 г.	На 31 декабря 2015 г.	На 31 декабря 2014 г.
Полученные - всего	5800	-	-	-
в том числе:	5801	-	-	-
Выданные - всего	5810	16 057 777	15 258 889	16 497 072
в том числе: Прочие обеспечения обязательств и платежей выданные (руб)	5811	15 428 682	13 077 534	14 528 547
Прочие обеспечения обязательств и платежей выданные (вал.)	5812	629 095	2 181 355	1 968 524

В результате инвентаризации выданных поручительств установлено, что заемщики за которых выданы поручительства своевременно и в полном объеме выполняют свои обязанности перед кредиторами

Учет расчетов по налогу на прибыль Общество производится в соответствии с ПБУ 18/02. За 2015 год сумма условного расхода по налогу на прибыль составила 29 711 тыс. рублей. Постоянные разницы, возникшие в результате превышения фактических расходов, учитываемых при формировании бухгалтерской прибыли над расходами, принимаемыми для целей налогообложения, а также непризнание для целей налогообложения отдельных расходов, в частности в соответствии со статьей 270 НК РФ, составили 4 025тыс. рублей.

13. Информация в отношении чрезвычайных обстоятельств

В результате чрезвычайных обстоятельств в 2016 году организация понесла следующие потери:

-Авария (причина: ДТП; пострадавшее ТС: автобус КАВЗ 4235) – 342 496 руб.

Сумма страхового возмещения, полученного от страховой компании в соответствии с договором страхования, составила 342 496 рублей.

По состоянию на 31.12.2016г. сумма выданных гарантий за третьих лиц (условные обязательства) составляет 16 057 777 тыс.ру

14. Информация в отношении государственной помощи

В 2016 г. из Федерального бюджета были получены субсидии в размере 50 000 тыс руб на возмещение расходов по созданию НИОКТР., совместно с Тюменским государственным университетом.

15. Прекращаемая деятельность

Организация не планирует прекращать деятельность ни в общем, ни отдельных направлений, ни отдельных подразделений.

16. События после отчетной даты

Факты хозяйственной деятельности, которые оказали или могут оказать влияние на финансовое состояние, движение денежных средств или результаты деятельности организации, отсутствуют. В 2016 г. началась выездная налоговая проверка по налогам(сборам) за 2013; 2014; 2015гг.

17. Связанные стороны

В соответствии с ПБУ 11/2008 «Информация о связанных сторонах» стороны считаются связанными, если одна сторона имеет возможность оказывать влияние на деятельность другой стороны, составляющей бухгалтерскую отчетность, или на деятельность которых организация, составляющая бухгалтерскую отчетность, способна оказывать влияние.

Дочерние и зависимые компании:

№ п/п	Наименование	Для участия
1	ООО «ТД «Сибнефтемаш»	100
2	ПАО «Гипротюменнефтегаз»	22,96

Связанные стороны:

Связанная сторона	Основной вид деятельности	Адрес	Характер отношений	Доля участия в уставном капитале связанной стороны	Доля участия связанной стороны в уставном капитале организации	Доля участия компаний группы в уставном капитале связанной стороны
Общество с ограниченной ответственностью «Управляющая компания «Группа ГМС»	Консультирование по вопросам коммерческой деятельности и управления	125047, г. Москва, ул. Чаянова, 7	Контролирует организацию, Контролируется ООО «Бизнес-Центр «Гидромаш»	0	0	100
Акционерное общество «ГМС Нефтемаш»	Производство нефтегазового оборудования	625003, г. Тюмень, ул. Военная, д.44	Контролирует организацию, Контролируется АО «Группа ГМС», Контролируется ООО «УК «Группа ГМС»	0	98,6	100

Общество с ограниченной ответственностью «Торговый Дом «Сибнефтемаш»	Сдача имущества в аренду	625511, РФ, Тюменская обл., Тюменский район, с. Ембаево, 15 километр Тобольского тракта	Контролируется организацией, Контролируется ООО «УК «Группа ГМС»	100	0	100
Акционерное общество «ГИДРОМАШСЕРВИС»	Производство насосов	127006, г. Москва, ул. Долгоруковская, д. 31, стр.32	Контролируется АО «Группа ГМС», Контролируется ООО «УК «Группа ГМС»	0	0	100
Открытое акционерное общество «Томскгазстрой»	Строительство и капитальный ремонт магистральных и внутрипромысловых трубопроводов	634009, г. Томск, ул. Большая Подгорная, д. 21	Контролируется ООО «Компания по управлению имущественным комплексом»,	0	0	93,5
Закрытое акционерное общество «Нижневартовскремсервис»	Нефтесервисное предприятие	628606, Ханты-Мансийский автономный округ- Югра, Тюменская обл., г. Нижневартовск, ул. Авиаторов, д.27	Контролируется Контролируется ООО «УК «Группа ГМС»	0	0	100
Публичное акционерное общество «Тюменский проектный и научно-исследовательский институт нефтяной и газовой промышленности им. В.И. Муравленко» (ПАО «Гипротюменнефтегаз»)	Научно – исследовательский институт	625000, Тюменская обл., г. Тюмень, ул. Республики, д. 62	Контролируется организацией, Контролируется ООО «УК «Группа ГМС»	22,96	0	45,84
Открытое акционерное общество «Казанькомпрессормаш»	Производство компрессорного оборудования	420009, Республика Татарстан, г. Казань, ул. Халитова, д. 1	Контролируется АО «Гидромашсервис», Контролируется ООО «УК «Группа ГМС»	8,15	0	90,23

Открытое акционерное общество «Димитровградхиммаш»	Производство емкостного и насосного оборудования	303851, Ульяновская обл, г. Димитровград, ул. Куйбышева 256	Контролируется АО «Гидромашсервис»	0	0	51
Акционерное общество «ГМС Ливгидро	Производство насосного оборудования	РФ, Орловская область, г. Ливны ул. Мира, д. 231	Контролируется АО «Группа ГМС», Контролируется ООО «УК «Группа ГМС»	0	0	100
Акционерное общество "Инжен производственная "Сибнефтеавтоматика"	Производство расходоизмерительной техники	625014, г. Тюмень, ул. Новаторов, 8	Контролируется АО «ГМС Нефтемаш», Контролируется ООО «УК «Группа ГМС»	0	0	95,39

Операциях со связанными сторонами ними на 31.12.2016:

Дата и содержание изменения	**Аффилированное лицо**	**Кол-во принадлежащих лицу акций Общества**	**Доля лица в уставном капитале Общества**	**Характер сделок**	**Сумма, тыс. руб.**	**Задолженность на 31.12.2016 тыс. руб.**
	Общество с ограниченной ответственностью Торговый Дом «Сибнефтемаш» **625511, Тюменская область, Тюменский район,**	0	0	**Договор аренды транспортного средства без экипажа № 04/11 от 01.01.2011 г.** Арендодатель – ООО ТД «Сибнефтемаш»;	184	0

	с. Ембаево, 15 километр Тобольского тракта Основание (основания), в силу которого лицо признается аффилированным лицом: 1.Юридическое лицо, контролируемое Обществом с 01.06.2011 г. в силу 100% участия в Уставном капитале. *Дата наступления основания: 23.03.2011 г.* 2. Юридическое лицо принадлежит к той же группе лиц, к которой принадлежит Общество. *Дата наступления основания: 23.03.2011 г.*			Арендатор – АО «Сибнефтемаш». Срок действия договора с 01 января 2011 г. и заключен на неопределенный срок. С 01 января 2016 года Арендная плата за предоставленное оборудование из расчета 13 000 (Тринадцать тысяч) рублей в месяц, без учета НДС». Арендная плата с учетом НДС 18 % - 15 340 (Пятнадцать тысяч триста сорок) рублей 00 коп. в месяц.		
				Договор аренды № 05/11 от 02.01.2011 г.(Портальная машина DBL/1800 для сварки продольных стыков до 8 м.) Арендодатель – ООО ТД «Сибнефтемаш»; Арендатор – АО «Сибнефтемаш». Срок действия договора с 02 января 2011 г. и заключен на неопределенный срок. С 01 января 2016 года Арендная плата за предоставленное оборудование из расчета 97 000 (Девяносто семь тысяч) рублей в месяц, без учета НДС». Арендная плата с учетом НДС 18 % - 114 460 (Сто четырнадцать тысяч четыреста шестьдесят) рублей 00 коп. в месяц.	1 373	0
				Договор аренды № 13/11 от 01.03.2011г.(Гидравлические гильотинные ножницы	1 005	0

				СН 2020 производства компании Fratelli Vimercati SNC (Италия). Арендодатель – ООО ТД «Сибнефтемаш»; Арендатор – АО «Сибнефтемаш». Устанавливающее следующее: Срок действия договора с 01 марта 2011 г. и заключен на неопределенный срок. С 01 января 2016 года Арендная плата за предоставленное оборудование из расчета 71 000 (Семьдесят одна тысяча) рублей в месяц, без учета НДС». Арендная плата с учетом НДС 18 % - 83 780 (Восемьдесят три тысячи семьсот восемьдесят) рублей 00 коп. в месяц.		
				Договор аренды № 56/13 от 08.10.2013 (кран автомобильный КС 65719-1К). Арендодатель – ООО ТД «Сибнефтемаш»; Арендатор – АО «Сибнефтемаш». Срок действия договора с 01 ноября 2013 г. и заключен на неопределенный срок. С 01 января 2016 года Арендная плата за предоставленное оборудование из расчета 43 500 (Семьдесят три тысячи пятьсот) рублей в месяц, без учета НДС». Арендная плата с учетом НДС 18 % - 86 730 (Восемьдесят шесть тысяч семьсот тридцать) рублей	1 040	0

				00 коп. в месяц.		
				Договор аренды № 23/11 от 01.08.2011 г.(Синхронизированный гибочный гидравлический пресс с ЧПУ PHSY 25030). Арендодатель – ООО ТД «Сибнефтемаш»; Арендатор – АО «Сибнефтемаш». Срок действия договора с 01 августа 2011 г. и заключен на неопределенный срок. С 01 января 2016 года Арендная плата за предоставленное оборудование из расчета 109 000 (Сто девять тысяч) рублей в месяц, без учета НДС». Арендная плата с учетом НДС 18 % - 128 620 (Сто двадцать восемь тысяч шестьсот двадцать) рублей 00 коп. в месяц.	1 543	0
				Договор аренды нежилого помещения № 01/13 от 09.01.2013 г. 8.Арендодатель – АО «Сибнефтемаш»; Арендатор – ООО ТД «Сибнефтемаш». Срок действия договора с 09 января 2013 г. и заключен на неопределенный срок. Арендная плата с учетом НДС 18 % - 7 552 (Семь тысяч пятьсот пятьдесят два) рубля 00 коп. с учетом НДС 18 % в месяц.	90	0
				Договор аренды № 15/15 от 21.12.2015 г. (ПП) Арендодатель – АО «Сибнефтемаш»»;	128	0

				Арендатор – ООО ТД «Сибнефтемаш». Срок действия договора с 01 января 2016 года и заключен на неопределенный срок Арендная плата с учетом НДС 18 % - 10 738 (Десять тысяч семьсот тридцать восемь) рублей в месяц.		
				Заявка № 1 от 28.03.2016 г. к Договор № 12/14 от 19 августа 2014 года (услуги по отправке груза) Заказчик – ООО ТД «Сибнефтемаш»; Исполнитель – АО «Сибнефтемаш». Предмет сделки: вертикальная гельная емкость (ВГЕ-50, в количестве 3 (трех) единиц. Срок действия договора с 19 августа 2014 г. и заключен на неопределенный срок. Цена услуг: 224 200 (Двести двадцать четыре тысячи двести) рублей 00 копеек, с учетом НДС 18 %.	224	0
				Спецификация № 11 от 14.01.2016г. к Договору поставки № 029/13 от 06.09.2013 г. Покупатель – ООО ТД «Сибнефтемаш»; Поставщик – АО «Сибнефтемаш». Предмет поставки: Пакер 4ПОМ-ЯМ-114-350 СТО 3665-059-0575336-2014 – 7 штук; Сумма сделки – 560 тыс. рублей, с учетом НДС 18 %; Условия оплаты – оплата в размере 80 % в течение 20 календарных дней с момента отгрузки Продукции	560	0

				Покупателю на основании оригинала счета-фактуры, товарной накладной . Окончательный расчет 20 % осуществляется в течение 180 календарных дней с момента отгрузки Продукции. Срок поставки: 5 календарных дней с момента подписания спецификации.		
				Спецификация № 12 от 17.03.2016 г. к Договору поставки № 029/13 от 06.09.2013 г. Покупатель – ООО ТД «Сибнефтемаш»; Поставщик – АО «Сибнефтемаш». Предмет поставки: Бункер приемный БП-5А с пневмовибратором, согласно ТП №04-725 – 1 штука; Сумма сделки – 1 239 000 рублей с учетом НДС 18 %; Условия оплаты – оплата в размере 80 % в течение 20 календарных дней с момента отгрузки Продукции Покупателю на основании оригинала счета-фактуры, товарной накладной. Окончательный расчет 20 % осуществляется в течение 180 календарных дней с момента отгрузки Продукции. Срок изготовления: 60 календарных дней с момента подписания спецификации.	1 239	0
				Решение единственного участника ООО ТД «Сибнефтемаш» от 01 марта 2016 года:	1 500	0

				1. Утвердить годовую бухгалтерскую отчетность, в том числе отчет о финансовых результатах (счетов прибылей и убытков) ООО ТД «Сибнефтемаш» по результатам 2015 года. 2. Нераспределенную прибыль прошлых лет частично распределить в виде уплаты дивидендов единственному участнику Общества в размере 1 500 тыс. рублей. Выплату осуществить в денежной форме. 3. Избрать Ревизором ООО «ТД «Сибнефтемаш» Ширшову Ирину Анатольевну.		
				Решение единственного участника ООО ТД «Сибнефтемаш» от 09 ноября 2016 года: 1. Нераспределенную прибыль прошлых лет частично распределить в виде уплаты дивидендов единственному участнику общества в размере 2 627 200 (Два миллиона шестьсот двадцать семь тысяч двести) рублей 80 копеек. Выплату осуществить в денежной форме.	2 627,0	0
	Общество с ограниченной ответственность **«Управляющая компания «Группа ГМС»,** 125047, РФ, г. Москва, ул. Чаянова, 7 Основание (основания), в силу которого лицо признается аффилированным лицом: 1.Юридическое лицо, исполняющее полномочия единолич исполнительного органа Общества Обществом.	*0*	0 %	**Договор № 1УК-СНМ-07/11 от 30 июня 2011 г.** Стороны сделок: Заказчик услуг – Общество; Управляющая компания – ООО «УК Группа ГМС». Цена сделки определена Советом директоров Общества в размере, указанном в проекте Дополнительного соглашения к Договору о передаче полномочий единоличного исполнительного органа	1 000 000	1 951,7

	Дата наступления основания: 11.07. 2011 г. 2. Юридическое лицо принадлежит к той же группе лиц, к которой принадлежит Общество. *Дата наступления основания: 25.07.2011 г.*			управляющей организации.		
				Договор о предоставлении права использования товарных знаков № УК-209/2011 от 10.11.2011 г. Стороны сделки: Лицензиар – ООО «КУ «Группа ГМС» Лицензиат – АО «Сибнефтемаш» Предмет сделки: Лицензиар предоставляет Лицензиату неисключительную лицензию на право использования товарных знаков № 366343, № 366344, № 366345, за вознаграждение. Размер вознаграждения 270 000 (Двести семьдесят тысяч) рублей в т.ч. НДС 18 %	3 240	270
	Акционерное общество «ГМС Нефтемаш» 625003, РФ, Тюменская область, г. Тюмень, ул. Военная, 44 Основание (основания), в силу которого лицо признается аффилированным лицом: 1.Юридическое лицо владеет 20 и более процентами акций АО «Сибнефтемаш». *Дата наступления основания: 13.09.2011 г.*	1 753 966	98,6%	**Договор поручительства № СНМ-97/2013-1 от 24.12.2013 г**. с ООО «Промгазмаш» в качестве исполнения обязательств АО «ГМС Нефтемаш» по Договору поставки № 1/358-ПГМ/13 от 24.12.2013г. Стороны сделки: Кредитор – ООО «Промгазмаш»; Поручитель – Общество; Должник – АО «ГМС Нефтемаш». Сумма долга по договору 4 457 067 143 рублей	4 457 067	0

	2. Юридическое лицо принадлежит к той же группе лиц, к которой принадлежит АО «Сибнефтемаш». *Дата наступления основания: 25.07.2011 г.*			Поручительство прекращается 30.09.2018 г.		
				Договор поручительства № СНМ-97/2013-12 от 24.12.2013 г. с ООО «Промгазмаш» в качестве исполнения обязательств АО «ГМС Нефтемаш» по Договору поставки № 1/319-ПГМ/13 от 15.11.2013г. Стороны сделки: Кредитор – ООО «Промгазмаш»; Поручитель – Общество; Должник – АО «ГМС Нефтемаш». Сумма долга по договору 7 729 308 769 рублей Поручительство прекращается 16.10.2018 г.	7 729 308	0
				Договор поручительства № 170/3 от 05.02.2014 г.. с Тюменское отделение № 29 ОАО «Сбербанк России» в качестве исполнения обязательств АО «ГМС Нефтемаш» по Договору о предоставлении банковских гарантий № 170 от 23.12.2013г. Стороны сделки: Кредитор –ОАО «Сбербанк России»; Поручитель – Общество;	2 750 000	587 772,6

				Заемщик – ОАО «ГМС Нефтемаш». Сумма кредита (лимит кредитной линии) – 2 750 000 000 (Два миллиарда семьсот пятьдесят миллионов) рублей Поручительство прекращается 22.12.2020 г.		
				Договор поручительства № 902055-15117/S3 от 30.06.2014 г.. с АО «Райффайзенбанк» в качестве исполнения обязательств АО «ГМС Нефтемаш» по Соглашению № 902055-15117 об общих условиях и порядке открытия кредитной линии с лимитом выдачи от 21.04.2014 г. Стороны сделки: Кредитор – АО «Райффайзенбанк»; Поручитель – Общество; Заемщик – ОАО «ГМС Нефтемаш». Сумма кредита (лимит кредитной линии) – 981 000 000 (Девятьсот восемьдесят один миллион) рублей Поручительство прекращается 31.12.2022 г.	981 000	981 927,7
				Договор поручительства № 163 от 01.12.2015 г. с ПАО «Сбербанк России» в качестве исполнения обязательств АО «ГМС Нефтемаш» по Договору об открытии возобновляемой кредитной линии № 23 от	2 000 000	689 253,6

				02.10.2015 г. Стороны сделки: Кредитор – ОАО «Сбербанк России» ; Поручитель – Общество; Заемщик – АО «ГМС Нефтемаш». Сумма кредита (лимит кредитной линии) – 2 000 000 000 (Два миллиарда) рублей. Поручительство прекращается 01.10.2021 года.		
				Договор поручительства №ДП5-ЦН-728740/2016/00002 от 25.03.2016г. с Банком ВТБ (ОАО) в качестве исполнения обязательств АО «ГМС Нефтемаш» к Кредитному соглашению №КС-ЦН-728740/2016/00002 от 25.03.2016 г. Стороны сделки: Кредитор –Банк ВТБ (ОАО); Поручитель – Общество; Заемщик – АО «ГМС Нефтемаш». Лимит Линии – 10 000 000 000 (Десять миллиардов) рублей. Поручительство прекращается 25.03.2023 года.	10 000 000	1 575 959,6

				Договор поручительства №ДП4- ГСГ16/TYBR/0393 от 15.04.2016 г. с Банком ВТБ (ОАО) в качестве исполнения обязательств АО «ГМС Нефтемаш» к генеральному соглашению о выдаче банковских гарантий №ГСГ16/TYBR/0393 от 15.04.2016 г. Стороны сделки: Кредитор –Банк ВТБ (ОАО); Поручитель – Общество; Заемщик – АО «ГМС Нефтемаш». Лимит Линии – 8 000 000 000 (Восемь миллиардов) рублей. Поручительство прекращается 19.10.2022 года.	8 000 000	277 907
				Договор поручительства № 46 от 27.06.2016 г. с ПАО Сбербанк в качестве исполнения обязательств АО «ГМС Нефтемаш» по Договору о предоставлении банковских гарантий № 8 от 20.04.2016 Стороны сделки: Кредитор – ПАО Сбербанк; Поручитель – Общество; Заемщик – АО «ГМС Нефтемаш». Сумма по договору 700 000 000 (Семьсот миллионов) рублей.	700 000	9 969,5

				Поручительство прекращается 19.04.2022 г.		
				Договор поручительства № 56 от 28.07.2016 г. с Тюменским отделением № 29 ПАО Сбербанк в качестве исполнения обязательств АО «ГМС Нефтемаш» по Договору о предоставлении банковских гарантий № 11 от 31.05.2016 Стороны сделки: Кредитор – ПАО Сбербанк; Поручитель – Общество; Заемщик – АО «ГМС Нефтемаш». Сумма по договору 1 300 000 000 (Один миллиард триста миллионов) рублей Поручительство прекращается 30.05.2024 г.	1 300 000	988 269
				Договор поручительства № 17928/S4 Поручительства от 11.11.2016 г. с АО «Райффайзенбанк» в качестве исполнения обязательств АО «ГМС Нефтемаш» по Соглашение № 17928-MSK об условиях и порядке открытия кредитной линии с лимитом задолженности от 11.11.2016г. Стороны сделки: Кредитор – АО «Райффайзенбанк»; Поручитель – Общество; Заемщик – ОАО «ГМС Нефтемаш». Сумма кредита (лимит кредитной линии) – 1 120 000 000 (Один миллиард сто двадцать	1 120 000	0

				миллионов) рублей Поручительство прекращается 11.11.2024 г.		
				Договор поручительства № 54 от 21.08.2015 г. с ПАО «Сбербанк России» в качестве исполнения обязательств АО «ГМС Нефтемаш» по Договору об открытии невозобновляемой кредитной линии № 2 от 23.06.2015 г. Стороны сделки: Кредитор – ОАО «Сбербанк России» ; Поручитель – Общество; Заемщик – АО «ГМС Нефтемаш». Сумма кредита (лимит кредитной линии) – 1 200 000 000 (Один миллиард двести миллионов) рублей. Срок возврата кредита: 30 июня 2016 года. Процентная ставка: 14,85 % годовых; Поручительство прекращается 30 июня 2019 года.	1 200 000	0
				Договору займа № 0600/06/12-35 от 07 июня 2012 года устанавливающее следующее: Заемщик – Общество. Займодавец – АО «ГМС Нефтемаш». Предмет сделки:	509 000	475 500

				Займодавец предоставляет Заемщику денежные средства (далее именуемые «Займ») в сумме 509 000 000 (Пятьсот девять миллионов) рублей в порядке и на условиях, предусмотренных Договором. 1.Займ предоставляется на срок до 02.10.2017 г. 2. За пользование займом заемщик уплачивает проценты в размере 13,75 % годовых.		
				. Договору займа № 0247/03/16-35 от 15 марта 2016 года устанавливающее следующее: Заемщик – Общество. Займодавец – АО «ГМС Нефтемаш». Предмет сделки: Займодавец предоставляет Заемщику денежные средства (далее именуемые «Займ») в сумме 100 000 000 (Сто миллионов) рублей в порядке и на условиях, предусмотренных Договором. 1.Займ предоставляется на срок до 30.04.2016 г. 2. За пользование займом заемщик уплачивает проценты в размере 14,85 % годовых.	100 000	0
				Спецификация № 1 к Договору **№ 0984/11/14-34 от 01.12.2014 г., в редакции дополнительного соглашения № 5 от 01.08.2015 г.** Покупатель – АО «ГМС Нефтемаш»; Поставщик – Общество. Предмет договора: поставка блочного оборудование –	277 503	2 914

				1 комплект, сервисные услуги шефмонтаж и пусконаладка; Сумма сделки – 277 503 572,42 рублей, с учетом НДС 18 %; Срок поставки – март, ноябрь 2015 г. Сроки оплаты товара: - предварительная оплата в размере 123 565 472,70 рублей - в размере 125 019 542,48 рублей в течение 60 дней с момента поступления товара на место назначения -в размере 13 810 278,62 в течение 60 дней с момента предоставления технической документации -в размере 11 048 22,90 в течение 10 дней с момента подписания Акта о достижении Товаром гарантированных показателей в летний период -в размере 2 762 055,42 в течение 10 дней с момента подписания Финального Акта о достижении Товаром гарантированных показателей -в размере 1 298 000 рублей в течение 30 дней с момента Подписания акта выполненных работ по шефмонтажу и пусконаладке.		
				Дополнительное соглашение № 7 от 01.09.2016 с Приложением № 1 к Договору **№ 0984/11/14-34 от 01.12.2014 г.** Покупатель – АО «ГМС Нефтемаш»; Поставщик – Общество.	15 000	0

				Предмет договора: поставка блоков разделителей конденсата - 4 комплекта Сумма сделки – 15 000 000 рублей, с учетом НДС 18 %; Срок поставки – октябрь, декабрь 2016 г. Сроки оплаты товара: - в размере 90 % в течение 60 дней с момента поступления товара на место назначения -в размере 5 % в течение 60 дней с момента предоставления технической документации -в размере 4 % в течение 10 дней с момента подписания Акта о достижении Товаром гарантированных показателей в летний период -в размере 1 % в течение 10 дней с момента подписания Акта о достижении Товаром гарантированных показателей в зимний период		
				Протокол № 12 от 05.08.2015 г. к Договору поставки товара № 82/41 от 02.03.2015 г. Покупатель – АО «ГМС Нефтемаш»; Поставщик – Общество. Предмет договора - поставка продукции (металлические изделия и металлоконструкции, изготовленные по чертежам Покупателя и из материалов изготовителя) по цене, в количестве и в сроки, определенные условиями Договора. Наименование, сортамент, объемы, цены, сроки и условия поставки каждой партии товара, согласовываются сторонами, путем подписания	1 320	0

				протоколов согласования цены и ежемесячного графика выпуска продукции, согласованного с двух сторон, являющихся неотъемлемой частью договора. Сумма сделки – 1 319 850,06 рублей, с учетом НДС 18 %; Цена без учета транспортных расходов по доставке Продукции. Условия оплаты – расчет производится в течение 20 календарных дней с момента отгрузки продукции со склада Поставщика. Срок изготовления: согласно графику поставки.		
				Приложение № 1 от 20.03.2015 г. к Договору № 40/2-9 от 20.03.2015 г. Покупатель – АО «ГМС Нефтемаш»; Поставщик – Общество. Предмет договора – поставка оборудования : Блок распределения воды БРВ80-20-2 – 5 штук; Блок распределения воды БРВ 80-20-4 - 5 штук; Блок распределения воды БРВ 80-20-6 – 30 шт. Сумма сделки – 50 664 379,70 рублей, с учетом НДС 18 %; Условия о транспортных и прочих расходах включены в цену Товара. Условия оплаты – 30 дней с момента поставки. Срок поставки: с апреля месяца 2015 г.: по	50 664	0

				предварительно согласованной партии и не позднее 20 числа месяца отгрузки.		
				Спецификация № 12 от 07.08.2015г. к Договору № 0177-02-14-31 от 13.02.2014 г. Покупатель – АО «ГМС Нефтемаш»; Поставщик – Общество. Предмет сделки – поставка теплоизоляционного материала–400 л.; Сумма сделки – 140 698,00 рублей, с учетом НДС 18 %; Условия оплаты: 100% окончательный расчет в течение 30 календарных дней с момента отгрузки Продукции со склада Поставщика, путем перечисления денежных средств на счет покупателя, либо зачета встречного однородного требования	141	0
				Спецификация № 15 от 03.09.2015 г. к Договору № 0177-02-14-31 от 13.02.2014 г. Покупатель – АО «ГМС Нефтемаш»; Поставщик – Общество. Предмет сделки – поставка продукции: Отвод П90-57х5-09Г2С KSU-60C – 2 шт.; Тройник П57х5-09Г2С – 2 шт. Сумма сделки – 647,40 рублей, с учетом НДС 18 %; Условия оплаты: 100% окончательный расчет в течение 30 календарных дней с момента отгрузки	0,6	0

				Продукции со склада Поставщика, путем перечисления денежных средств на счет покупателя, либо зачета встречного однородного требования		
				Спецификация № 16 от 13.10.2015г. к Договору № 0177-02-14-31 от 13.02.2014 г. Покупатель – АО «ГМС Нефтемаш»; Поставщик – Общество. Предмет сделки – поставка блока клапанного 2-х вентильный 0106МТ22СА11 – 7 штук; Сумма сделки – 37 400,70 рублей, с учетом НДС 18 %; Условия оплаты: 100% окончательный расчет в течение 30 календарных дней с момента отгрузки Продукции со склада Поставщика, путем перечисления денежных средств на счет покупателя, либо зачета встречного однородного требования	37	0
				Спецификация № 4 от 02.11.2015г. к Договору № 0177-02-14-31 от 13.02.2014 г. Покупатель – АО «ГМС Нефтемаш»; Поставщик – Общество. Предмет сделки – поставка прицепа тракторного специального мод. 896211 (2 оси) с емкостью под ГСМ V -20 (ПТЕ-20Н) – 1 штука; Сумма сделки – 1 896 260 рублей, с учетом НДС 18 %; Условия оплаты: 100% окончательный расчет в течение 5 дней с момента прибытия продукции в пункт назначения	1 896 1	0

				Приложение № 1 от 08.09.2015 г. к Договору поставки № 0937/09/15-31 от 08.09.2015 г. Покупатель – АО «ГМС Нефтемаш» Поставщик – Общество Предмет сделки – поставка товара: Здание технологического оборудования Станции насосной внешней перекачки нефти ТТ 8181-ПСП-214-КР.ТТ в количестве 1 штука Сумма сделки 297 360 000,00 рублей, с учетом НДС 18 % Срок поставки 05.01.2016 г. Срок оплаты: предварительная оплата 30 % - в течение 10 дней с момента подписания договора, 20 % - в течение 5 дней с момента уведомления о готовности к производству, 50 % в течение 5 дней с момента уведомления о готовности товара к отгрузке	292 640	0
				Спецификация № 2 от 25.06.2015 г. к Договору поставки № 0671/06/15-31 от 17.06.2015 г. Покупатель – АО «ГМС Нефтемаш» Поставщик – Общество Предмет сделки- поставка Установки ШФЛУ емкостной в количестве 1 штука Сумма сделки 56 872 460 рублей, с учетом НДС 18 % Срок поставки 31.12.2015 г. г.	56 872	

				Срок оплаты: в течение 30 дней со дня поставки товара.		
				Спецификация № 3 от 02.11.2015 г. к Договору поставки № 0671/06/15-31 от 17.06.2015 г. Покупатель – АО «ГМС Нефтемаш» Поставщик – Общество Предмет сделки- поставка прицепа тракторного специального в количестве 1 штука Сумма сделки 4 514 300,00 рублей, в т.ч. НДС Срок поставки 04.01.2016 г. Срок оплаты: в течение 30 дней со дня поставки товара.	4 514	0
				Спецификация № 4 от 15.12.2015 г. к Договору поставки № 0671/06/15-31 от 17.06.2015 г. Покупатель – АО «ГМС Нефтемаш» Поставщик – Общество Предмет сделки - поставка товара: Блок – модуля факельных сепараторов в количестве 1 штука Сумма сделки 12 579 921,00 рублей, с учетом НДС 18 % Срок март2016 г. Срок оплаты: в течение 30 дней со дня поставки товара.	12 580	0
				Спецификация № 5 от 04.03.2016 г. к Договору	1 334	0

				поставки № 0671/06/15-31 от 17.06.2015 г. Покупатель – АО «ГМС Нефтемаш» Поставщик – Общество Предмет сделки - поставка товара: Резервуара подземного дренажного V10 м ^{3} в количестве 1 штука Сумма сделки 1 334 580 рублей, с учетом НДС 18 % Срок май 2016 г. Срок оплаты: в течение 90 дней со дня поставки товара.		
				Спецификация № 6 от 19.04.2016 г. к Договору поставки № 0671/06/15-31 от 17.06.2015 г. Покупатель – АО «ГМС Нефтемаш» Поставщик – Общество Предмет сделки - поставка товара: Емкость V10 м ^{3} в количестве 2 штуки Емкость V3 м ^{3} в количестве 2 штуки Сумма сделки 1 882 288 рублей, с учетом НДС 18 % Срок поставки 65 дней с момента подписания спецификации . Срок оплаты: в течение 90 дней со дня поставки товара.	1 882	0
				Спецификация № 7 от 18.07.2016 г. к Договору поставки № 0671/06/15-31 от 17.06.2015 г.	35 651	22 081

				Покупатель – АО «ГМС Нефтемаш» Поставщик – Общество Предмет сделки - поставка товара: Накопительной емкости V 50 м ^{3} в количестве 1 штука Сепарационно – измерительной емкости V40м ^{3} в количестве 1 штука Сепаратор в количестве 4 штуки Сумма сделки 35 651 108,72 рублей, с учетом НДС 18 % Срок поставки 65 дней с момента подписания спецификации . Срок оплаты: Предоплата в размере 13 570 000 в течение 5 банковских дней с момента подписания спецификации, окончательный расчет в течение 60 дней со дня поставки товара.		
				Спецификация № 8 от 03.10.2016 г. к Договору поставки № 0671/06/15-31 от 17.06.2015 г. Покупатель – АО «ГМС Нефтемаш» Поставщик – Общество Предмет сделки - поставка товара: Блок накопительной емкости V 45 м ^{3} в количестве 1 штука Сумма сделки 3 147 060 рублей, с учетом НДС 18 %	3 147	0

				Срок поставки 65 дней с момента подписания спецификации Срок оплаты: в течение 60 дней со дня поставки товара.		
				Спецификация № 9 от 20.12.2016 г. к Договору поставки № 0671/06/15-31 от 17.06.2015 г. Покупатель – АО «ГМС Нефтемаш» Поставщик – Общество Предмет сделки - поставка товара: Емкость горизонтальная дренажная V 8 м ^{3} в количестве 1 штука Сумма сделки 734 621,98 рублей, с учетом НДС 18 % Срок поставки 40 дней с момента подписания спецификации Срок оплаты: в течение 90 дней со дня поставки товара.	734	0
				Договор хранения № 0485/04/12-31 от 28.04.2012 г в редакции Дополнительного соглашения № 1 от 01.09.2015 г. Хранитель – Общество Поклажедатель АО «ГМС Нефтемаш» Фактическое количество и наименование имущества указывается в Актах о приеме – передаче товарно – материальных ценностей на хранение. Размер вознаграждения составляет 118 рублей в день,	186	13

				в т.ч. НДС 18 %. Стороны договора вправе согласовать количество и наименование имущества, передаваемого на хранение, свойства имущества и условия хранения, размер вознаграждения, указания Поклажедателя о порядке возврата имущества по окончании хранения в Приложениях к Договору.		
				Приложение № 1 от 30.08.2016 г. к Договору поставки № 0901/08/16-59 от 30.08.2016 г. Покупатель – АО «ГМС Нефтемаш» Поставщик – Общество Предмет сделки - поставка товара: Блока буферных емкостей V- 700 E/F в количестве 1 штука Сумма сделки 77 467 000 рублей, с учетом НДС 18 % Срок поставки 20 декабря 2016 г. Срок оплаты: Авансовый платеж в размере 31 270 000 рублей в течении 30 банковских дней с момента подписания Приложения. Окончательный расчет в течение 60 дней с момента подписания сторонами договора Акта приема - передачи	77 467	46 197
				Приложение № 2от 09.06.2016 г. к Договору поставки № 0937-09-15-31 от 08.09.2015 г. Покупатель – АО «ГМС Нефтемаш»	48	0

				Поставщик – Общество Предмет сделки - поставка товара: Стойка вахверка в количестве 7 шт.; Стойка двери в количестве 5 шт.; Прогон Р-1.43 в количестве 3 шт.; Балка в количестве 3 шт. Сумма сделки 48 380рублей, с учетом НДС 18 % Срок поставки июнь 2016 г. Срок оплаты: В течение 1 дня с момента уведомления о готовности товара к отгрузке.		
				Приложение № 1 от 08.02.2016 г. к Договору поставки № 0124/02/16-31 от 08.02.2016 г Покупатель – АО «ГМС Нефтемаш» Поставщик – Общество Предмет сделки - поставка товара: Здание для блочно – модульной манифольдной в количестве 1 шт.; Здание для укрытия запорной арматуры в количестве 1 шт.; Комплект здания в количестве 1 шт.; Здание для насосной станции в количестве 1 шт. Сумма сделки 79 765 640 рублей, с учетом НДС 18 %	79 765	7 101

				Срок поставки июнь 2016 г. Срок оплаты: Предварительная оплата в течение 40 % от суммы спецификации, окончательный расчет в течение 50 банковских дней с момента передачи товара и надлежащим образом оформленных товаросопроводительных документов.		
				Приложение № 2 от 29.03.2016 г. к Договору поставки № 0124/02/16-31 от 08.02.2016 г Покупатель – АО «ГМС Нефтемаш» Поставщик – Общество Предмет сделки - поставка товара: Блок доборный 2,95х12 в количестве 12 комплектов; Блок доборный 1,95х12 в количестве 4 комплектов; Блок доборный 2,95х12 в количестве 8 комплектов; Блок доборный 1,95х12 в количестве 1 комплект; Блок доборный 1,8х12 в количестве 1 комплект; Блок доборный 2,95х10 в количестве 7 комплектов; Сумма сделки 36 444 805,04рублей, с учетом НДС 18 % Срок поставки 30 сентября 2016 г. Срок оплаты: Предварительная оплата в течение 40 % от суммы спецификации, окончательный расчет в течение 50 банковских дней с момента передачи товара и надлежащим образом оформленных	36 444	0

				товаросопроводительных документов.		
				Приложение № 1 от 20.05.2016 г. к Договору поставки № 0512/05/16-59 от 20.05.2016 г Покупатель – АО «ГМС Нефтемаш» Поставщик – Общество Предмет сделки - поставка товара: Блок разделителя тяжелого конденсата в количестве 4 блока Сумма сделки 182 213 464,20 рублей, с учетом НДС 18 %, в том числе услуги по сервисному обслуживанию Срок поставки апрель 2017 г. Срок оплаты: Авансовый платеж в размере 30 % от общей стоимости товара в течение 30 дней с момента подписания договора; 60 % от стоимости каждой единицы товара в течение 60 дней с момента поступления товара на место назначения; 5 % в течение 60 дней с момента предоставления технической документации 5 % в течение 60 дней с момента подписания акта о достижении плановых показателей	182 213	36 432
				Договор транспортной экспедиции **№ 027/16 от 01.10.2016 г**	708	708

				Заказчик – АО «ГМС Нефтемаш» Исполнитель – Общество Предмет сделки - организация по заявке Заказчика транспортно – экспедиционное обслуживание Объем, сроки и стоимость выполнения предоставляемых услуг согласовываются сторонами договора в заявках		
				Спецификация № 1 от 14.04.2016 г. к Договору №0374/04/16-31 от 14.04.2016 г. Заказчик – АО «ГМС Нефтемаш» Подрядчик – Общество Предмет сделки - выполнение работ по изготовлению блок-модуля реагентного хозяйства в количестве 1 штука Сумма сделки 7 522 500 рублей в том числе НДС 18 % Срок выполнения работ 31.05.2016 г. Сроки оплаты: Авансовый платеж в размере 50 от стоимости работ в течение 5 дней с момента подписания спецификации, окончательный расчет в течение 10 дней с момента подписания сторонами договора акта сдачи – приемки выполненных работ.	7 522	0
				Спецификация № 1 от 13.07.2016 г. к Договору № 39/16 от 13.07.2016 г. Поставщик – АО «ГМС Нефтемаш»	6 566	0

				Покупатель – Общество Предмет сделки - поставка товара: Блок сепаратора газового в количестве 5 комплектов Сумма сделки 6 566 700 рублей, с учетом НДС 18 %, Срок поставки 30.11.2016 г. Срок оплаты: В течение 40 дней с момента поставки оборудования		
				Спецификация № 1 от 02.02.2016 г. к Договору № 0913/10/14-31 от 22.10.2014 г. Поставщик – АО «ГМС Нефтемаш» Покупатель – Общество Предмет сделки - поставка товара: Фланец1-400-40-09Г2С в количестве 2 штуки Сумма сделки 50 504 рублей, с учетом НДС 18 %. Срок поставки 02.02.2016 г. Срок оплаты: В течение 30 дней с момента передачи товара Покупателю	50	0
				Спецификация № 11 от 17.02.2016 г. к Договору № 0913/10/14-31 от 22.10.2014 г. Поставщик – АО «ГМС Нефтемаш» Покупатель – Общество	20	0

				Предмет сделки - поставка товара: Клапан обратный в количестве 1 штука Сумма сделки 19 972,18 рублей, с учетом НДС 18 %. Срок поставки 17.02.2016 г. Срок оплаты: В течение 30 дней с момента передачи товара Покупателю		
				Спецификация № 12 от 12.05.2016 г. к Договору № 0913/10/14-31 от 22.10.2014 г. Поставщик – АО «ГМС Нефтемаш» Покупатель – Общество Предмет сделки - поставка товара: Светильник взрывозащищенный светодиодный в количестве 1 штука Сумма сделки 18 473,6 рублей, с учетом НДС 18 %. Срок поставки 13.05.2016 г. Срок оплаты: В течение 30 дней с момента передачи товара Покупателю	18	0
				Спецификация № 13 от 11.06.2016 г. к Договору № 0913/10/14-31 от 22.10.2014 г. Поставщик – АО «ГМС Нефтемаш» Покупатель – Общество	16	0

				Предмет сделки - поставка товара: Труба 57х6-12х18Н10Т в количестве 40 кг Сумма сделки 15 824,44 рублей, с учетом НДС 18 %. Срок поставки 12.06.2016 г. Срок оплаты: В течение 30 дней с момента передачи товара Покупателю		
				Спецификация № 13 от 13.09.2016 г. к Договору № 0913/10/14-31 от 22.10.2014 г. Поставщик – АО «ГМС Нефтемаш» Покупатель – Общество Предмет сделки - поставка товара: Панель ТПС0,6-0,6 11600х1190х150 в количестве 10,17 $м^2$ Сумма сделки 16 200,81 рублей, с учетом НДС 18 %. Срок поставки 30.09.2016 г. Срок оплаты: В течение 10 дней с момента передачи товара Покупателю	16	0
				Спецификация № 10 от 03.02.2016 г. к Договору № 40/7-1 от 19.01.2015 г. Поставщик – АО «ГМС Нефтемаш» Покупатель – Общество	4	0

				Предмет сделки - поставка товара: Поле для надписи40х17 с распечатанным текстом (АГ25-01-32 шт., НГСВ2-2000-28 шт., ЕП40-06-28 шт.) в количестве 1 комплект Сумма сделки 3 897,77 рублей, с учетом НДС 18 %. Срок поставки 15 календарных дней с момента подписания спецификации. Срок оплаты: В течение 30 дней с момента передачи товара Покупателю		
				Спецификация № 11 от 31.03. 2016 г. к Договору № 40/7-1 от 19.01.2015 г. Поставщик – АО «ГМС Нефтемаш» Покупатель – Общество Предмет сделки - поставка товара: Пластины в количестве 90 шт Сумма сделки 8 053,50 рублей, с учетом НДС 18 %. Срок поставки 29.03.2016 г Срок оплаты: В течение 15 дней с момента передачи товара Покупателю	8	0
				Спецификация № 12 от 16.05.2016 г. к Договору № 40/7-1 от 19.01.2015 г.	99	0

				Поставщик – АО «ГМС Нефтемаш» Покупатель – Общество Предмет сделки - поставка материалов на общую сумму 98 861,87 рублей, с учетом НДС 18 %. Срок поставки 28.05.2016 г Срок оплаты: В течение 15 дней с момента передачи товара Покупателю		
				Спецификация № 13 от 27.05.2016 г. к Договору № 40/7-1 от 19.01.2015 г. Поставщик – АО «ГМС Нефтемаш» Покупатель – Общество Предмет сделки - поставка маркировки для УДХ в количестве 1 комплект Сумма сделки 3 416,93 рублей, с учетом НДС 18 %. Срок поставки 27.05.2016 г Срок оплаты: В течение 15 дней с момента передачи товара Покупателю	3	1
				Спецификация № 14 от 29.07.2016 г. к Договору № 40/7-1 от 19.01.2015 г. Поставщик – АО «ГМС Нефтемаш» Покупатель – Общество Предмет сделки - поставка материалов на общую	99	0

				сумму 99 614,40 рублей, с учетом НДС 18 %. Срок поставки 10 календарных дней с момента подписания спецификации. Срок оплаты: В течение 15 дней с момента передачи товара Покупателю		
				Спецификация № 15 от 29.07.2016 г. к Договору № 40/7-1 от 19.01.2015 г. Поставщик – АО «ГМС Нефтемаш» Покупатель – Общество Предмет сделки - поставка Комплекта маркировочных полей в количестве 1 комплект Сумма сделки 51 339,25 рублей, с учетом НДС 18 %. Срок поставки 10 календарных дней с момента подписания спецификации. Срок оплаты: В течение 15 дней с момента передачи товара Покупателю	51	0
				Приложение № 3 от 26.02.2016 г. к Договору № 09/14 от 05.05.2014 г. Подрядчик – АО «ГМС Нефтемаш» Заказчик – Общество Предмет сделки -	25	0

				Гибка патрубков 2СЦ -35А.5-02.03.03.201-12 шт; Гибка патрубков 2СЦ -35А.5-02.04.03.201-2 шт; Сумма сделки 25 585,28 рублей, с учетом НДС 18 %. Срок выполнения работ 5 календарных дней с момента подписания Приложения. Срок оплаты: В течение 15 дней с момента подписания акта выполненных работ		
				Приложение № 3 от 26.02.2016 г. к Договору № 09/14 от 05.05.2014 г. Подрядчик – АО «ГМС Нефтемаш» Заказчик – Общество Предмет сделки - Услуга по нарезке панелей Сумма сделки 96 333,99 рублей, с учетом НДС 18 %. Срок выполнения работ 7 календарных дней с момента подписания Приложения. Срок оплаты: В течение 10 дней с момента подписания акта выполненных работ	99	0
	Акционерное общество «ГИДРОМАШСЕРВИС» 127006, г. Москва, ул. Долгоруковская, д.31, стр. 32 Основание (основания), в силу которого лицо	0	0	**Договор поручительства №101/7 от 30.09.2013 г.** с ОАО «Сбербанк России» в качестве исполнения обязательств АО «ГИДРОМАШСЕРВИС» по Договору об открытии возобновляемой кредитной линии № 101 от 16.08.2013 г.	960 000тыс. руб.	0

	признается аффилированным лицом: *1.* Юридическое лицо принадлежит к той же группе лиц, к которой принадлежит АО «Сибнефтемаш». *Дата наступления основания: 25.07.2011 г*			Стороны сделки: Кредитор – ОАО «Сбербанк России»; Поручитель – Общество; Заемщик – АО «ГИДРОМАШСЕРВИС». Лимит Линии – 960 000 000 (Девятьсот шестьдесят миллионов) рублей. Дата окончания действия договора поручительства 15.08.2019 г.		
				Договор поручительства №102/3 от 21.10.2013 г. с ОАО «Сбербанк России» в качестве исполнения обязательств АО «ГИДРОМАШСЕРВИС» по Договору об открытии невозобновляемой кредитной линии № 102 от 06.09.2013 г. Стороны сделки: Кредитор – ОАО «Сбербанк России»; Поручитель – Общество; Заемщик – АО «ГИДРОМАШСЕРВИС». Лимит Линии – 1 830 000 000 (Один миллиард восемьсот тридцать миллионов) рублей. Дата окончания действия договора поручительства 05.09.2021 г.	1 830 000	1 831 507
				Договор поручительства № 001/0704Z/14 от 19.03.2014 г. с АО «ЮникредитБанк» в качестве исполнения обязательств АО «ГИДРОМАШСЕРВИС» по Соглашению № 001/0098L/14 о специальных условиях предоставления линии на осуществление	638 111	215 224

				документарных операций от 03.02.2014 г. Стороны сделки: Кредитор – АО «ЮниКредитБанк»; Поручитель – Общество; Заемщик – АО «ГИДРОМАШСЕРВИС». Лимит Линии – 10 000 000 (Десять миллионов) ЕВРО. Дата окончания действия договора поручительства 03.02.2021 г.		
				Договор поручительства № RBA/16155/S3 от 26.11.2014 г. с АО «Райффайзенбанк» в качестве исполнения обязательств АО «ГИДРОМАШСЕРВИС» по Соглашению № **RBA/16155/S3** об общих условиях и порядке открытия кредитной линии с лимитом выдачи от 28.07.2014 г. Стороны сделки: Кредитор – АО «Райффайзенбанк»; Поручитель – Общество; Заемщик – АО «ГИДРОМАШСЕРВИС». Лимит Линии – 829 531 500 (Восемьсот двадцать девять миллионов пятьсот тридцать одна тысяча пятьсот) рублей. Дата окончания действия договора поручительства 31.12.2022 г.	829 532	830 5339
				Договор поручительства №001/0788Z/15 от 09 июня 2015 г. с АО «ЮниКредит Банк» в качестве	1 276 222	413 871

				исполнения обязательств АО «ГИДРОМАШСЕРВИС» к соглашению о специальных условиях предоставления револьверной линии для осуществления документарных операций № 001/0169_L/10 30 апреля 2015 г. Стороны сделки: Кредитор – АО «ЮниКредит Банк»; Поручитель – Общество; Заемщик – АО «ГИДРОМАШСЕРВИС». Лимит Линии – 20 000 000 (Двадцать миллионов) Евро. Дата окончания действия договора поручительства 30.04.2023г.		
				Договор поручительства № ДП5-ЦН-724320/2015/00024 от 10 июня 2015 г. с ОАО Банком ВТБ в качестве исполнения обязательств АО «ГИДРОМАШСЕРВИС» к Кредитному соглашению №КС-ЦН-724320/2015/00024 10 июня 2015 г. Стороны сделки: Кредитор – ОАО «Банк ВТБ»; Поручитель – Общество; Заемщик – АО «ГИДРОМАШСЕРВИС». Лимит Линии – 10 000 000 000 (Десять миллиардов) рублей. Дата окончания действия договора поручительства	10 000 000	3 274 412

				10.06.2023г.		
				Договор поручительства №156 от 01.12.2015 г. с ПАО «Сбербанк России» в качестве исполнения обязательств АО «ГИДРОМАШСЕРВИС» по Договору об открытии возобновляемой кредитной линии № 18 от 02.10.2015 г. Стороны сделки: Кредитор – ПАО «Сбербанк России»; Поручитель – Общество; Заемщик – АО «ГИДРОМАШСЕРВИС». Лимит Линии – 1 000 000 000 (Один миллиард) рублей. Дата окончания действия договора поручительства 01.10.2021 г.	1 000 000	959 292
				Договор поручительства № 2679-15/П3 от 21.12.2015 г. с ПАО Банк ФК «Открытие» в качестве исполнения обязательств АО «ГИДРОМАШСЕРВИС» по Договору об открытии возобновляемой кредитной линии № 2679-15/ВКЛ от 16.10.2015 г. Стороны сделки: Кредитор – ПАО Банк ФК «Открытие»; Поручитель – Общество;	1 000 000	0

				Заемщик – АО «ГИДРОМАШСЕРВИС». Лимит Линии – 1 000 000 000 (Один миллиард) рублей. Дата окончания действия договора поручительства 17.10.2021 г.		
				Договор поручительства № 175 от 11.01.2016 г. с ПАО «Сбербанк России» в качестве исполнения обязательств АО «ГИДРОМАШСЕРВИС» по Договору о предоставлении банковских гарантий №29 от 12.11.2015 Стороны сделки: Кредитор – ПАО «Сбербанк России»; Поручитель – Общество; Заемщик – АО «ГИДРОМАШСЕРВИС». Лимит Линии – 1 100 000 000 (Один миллиард сто миллионов) рублей. Дата окончания действия договора поручительства 11.01.2021 г.	1 100 000	271 493
				Договор поручительства № ДП4- ГСГ16/KABR/0367 от 01.04.2016 г.. с Банком ВТБ (ОПАО) в качестве исполнения обязательств АО «ГИДРОМАШСЕРВИС» к Генеральному соглашению о выдаче банковских гарантий №ГСГ16/KABR/0367 от 01.04.2016 г. Стороны сделки:	8 000 000	0

				Кредитор – Банк ВТБ (ПАО); Поручитель – Общество; Заемщик – АО «ГИДРОМАШСЕРВИС». Лимит Линии – 8 000 000 000 (Восемь миллиардов) рублей. Дата окончания действия договора поручительства 10.10.2022 г.		
				Договор поручительства № 17928/S4 Поручительства от 11.11.2016 г. с АО «Райффайзенбанк» в качестве исполнения обязательств АО «ГИДРОМАШСЕРВИС» по Соглашению № 17928-MSK об условиях и порядке открытия кредитной линии с лимитом задолженности от 11.11.2016 г. Стороны сделки: Кредитор – АО «Райффайзенбанк»; Поручитель – Общество; Заемщик – АО «ГИДРОМАШСЕРВИС». Лимит Линии – 1 120 000 000 (Одинмиллиард сто двадцать миллионов) рублей. Дата окончания действия договора поручительства 11.11.2024 г.	1 120 000	162 194
				Договор займа № ГМС-412/2014 от 22 декабря 2014 года в редакции Дополнительного соглашения № 1 от 25.09.2015 г.	1 540 450	1 484 250

				Стороны сделки: Займодавец – ЗАО «ГИДРОМАШСЕРВИС»; Заемщик – Общество. Предмет сделки: Займодавец предоставляет Заемщику денежные средства (далее именуемые «Займ») в сумме 1 540 450 000 (Один миллиард пятьсот сорок миллионов четыреста пятьдесят тысяч) Заем предоставляется на срок по 02 октября 2017 года включительно. Заем может быть предоставлен как в полной сумме займа в течение 05 (Пяти) банковских дней с момента заключения настоящего Договора, так и частями». За пользование займом заемщик выплачивает проценты в размере 13,83 % годовых		
				Договор на оказание агентских услуг **№ ГМС-115/2016 от 17.05.2016**. Стороны сделки: Агент: АО «ГИДРОМАШСЕРВИС»; Принципал: Общество. Предмет договора: организация участия Общества выставке. Расходы Агента, подлежащие возмещению Принципалом – 311 247,81 руб., с учетом НДС 18 %; Вознаграждение Агента – 1 556 руб. 24 коп., с учетом	311	0

				НДС 18 %. Условия оплаты – Принципал возмещает понесенные Агентом расходы в течение 30 (Тридцати) календарных дней на основании представленного Агентом счета.		
				Договор на оказание агентских услуг **№ ГМС-220/2016 от 15.09. 2016**. Стороны сделки: Агент: АО «ГИДРОМАШСЕРВИС»; Принципал: Общество. Предмет договора: организация участия Общества выставке. Расходы Агента, подлежащие возмещению Принципалом – 219 224,16 руб., с учетом НДС 18 %; Вознаграждение Агента – 21 922 руб. 42 коп., с учетом НДС 18 %. Условия оплаты – Принципал возмещает понесенные Агентом расходы в течение 30 (Тридцати) календарных дней на основании представленного Агентом счета.	241	0
	Публичное акционерное общество **«Томскгастрой»** 634009, РФ, г. Томск, ул. Большая Подгорная, д. 21 Основание (основания), в силу которого лицо признается аффилированным лицом:	0	0 %	**Договор поручительства № 2-15/3П-1Ф.14 от 31 марта 2015 года** с ПАО Банк «Финансовая Корпорация Открытие» в качестве исполнения обязательств ПАО «Томскгазстрой» перед Гарантом, возникших из Соглашения о предоставлении банковской гарантии № 2-15/СБГ-1Ф.14 от 31 марта	220 000.	141 799

	1. Юридическое лицо принадлежит к той же группе лиц, к которой принадлежит АО «Сибнефтемаш». *Дата наступления основания: 25.07.2011 г*			2015 года. Условия указанного соглашения: -Банк выдает гарантии в рамках Соглашения в пределах 220 000 000 (Двухсот двадцати миллионов) рублей, в том числе: - гарантии исполнения основного обязательства–в пределах 145 000 000 (Ста сорока пяти миллионов) рублей; - гарантии исполнения гарантийных обязательств по Основному обязательству – в пределах 220 000 000 (Двести двадцать миллионов). Поручительство прекращается 31 мая 2023 года, а также в случаях, предусмотренных ст.367 ГК РФ.		
				Договор поручительства №35-16/3П-1Ф.14 от 07.09.2016 г. с ПАО Банк «Финансовая Корпорация Открытие» в качестве исполнения обязательств ПАО «Томскгазстрой» перед Гарантом, возникших из Соглашения о предоставлении банковской гарантии №35-16/СБГ-1Ф.14 от 07.09.2016 г. Условия указанного соглашения: - Банк выдает гарантии в рамках Соглашения в пределах 81 501 528 (Восемьдесят один миллион пятьсот одна тысяча пятьсот двадцать восемь) рублей 60 копеек. Поручительство прекращается 28.02.2023 г.	81 501	54 139
	Открытое акционерное общество «Казанский	0	0 %	**. Договор поручительства №35-16/3П-1Ф.14 от**	81 501	0

	завод компрессорного машиностроения» 420009, Республика Татарстан, г. Казань, ул. Халитова, д. 1 Основание (основания), в силу которого лицо признается аффилированным лицом: *1.* Юридическое лицо принадлежит к той же группе лиц, к которой принадлежит АО «Сибнефтемаш». *Дата наступления основания: 25.07.2011 г*			**07.09.2016 г.** с ПАО Банк «Финансовая Корпорация Открытие» в качестве исполнения обязательств ОАО «Казанькомпрессормаш» перед Гарантом, возникших из Соглашения о предоставлении банковской гарантии №35-16/СБГ-1Ф.14 от 07.09.2016 г. Условия указанного соглашения: - Банк выдает гарантии в рамках Соглашения в пределах 81 501 528 (Восемьдесят один миллион пятьсот одна тысяча пятьсот двадцать восемь) рублей 60 копеек. Поручительство прекращается 28.02.2023 г.		
				Договор поручительства № ДП5-ЦН-724320/2015/00025 от 11 июня 2015 г. с ОАО Банк ВТБ в качестве исполнения обязательств ОАО «Казанькомпрессормаш» по Договору об открытии линии по Кредитному соглашению № КС-ЦН-724320/2015/00025 от 11 июня 2015 года. Стороны сделки: Кредитор: ОАО Банк ВТБ; Заемщик: ОАО «Казанькомпрессормаш»; Поручитель: Общество Сумма кредита/лимит кредитной линии: 10 000 000 000 (Десять миллиардов) рублей. Поручительство предоставлено сроком до 11.06.2020 г..	10 000 000	594 104

				Договор поручительства № ДП5-ГСГ15/KABR/0198 от 31.12.2015 г. с Банк ВТБ (ОАО) в качестве исполнения обязательств ОАО «Казанькомпрессормаш» по Генеральному соглашению о выдаче банковских гарантий. Стороны сделки: Кредитор: Банк ВТБ (ОАО); Заемщик: ОАО «Казанькомпрессормаш»; Поручитель: Общество Сумма кредита/лимит кредитной линии: 8 000 000 000 (Восемь миллиардов) рублей. Поручительство прекращается 30.10.2022 г.	8 000 000	1 696 365
				Договор поставки № 301/15-141 от 13.04.2015 г. Спецификация № 1 от 13.04.2015 г. Покупатель – ОАО «Казанькомпрессормаш»; Поставщик – АО «Сибнефтемаш». Предмет сделки – поставка продукции: Фильтр-сепаратор 330-KV-01A/B – 2 штуки; Сумма сделки – 31 500 000,02 рублей, с учетом НДС 18 %; Условия оплаты – предоплата в размере 30 %, окончательный расчет в течение 30 календарных дней с момента поставки. Срок поставки: 30.09.2015 г.	31 500	0

				Спецификация № 1 от 18.03.2016 г. к Договору поставки № 0434/16 ККМ от 18.03.2016 г Покупатель – ОАО «Казанькомпрессормаш»; Поставщик – АО «Сибнефтемаш». Предмет сделки – поставка продукции: Блоки фильтр – сепаратора (330-KV 01C,D) – 2 штук; Сумма сделки – 37 184 039,64 рублей, с учетом НДС 18 %; Условия оплаты: Аванс в размере 11 339 999,89 рублей в срок до 15 мая 2016 г.; Окончательный расчет в течение 60 дней с момента прибытия товара на станцию назначения Срок поставки: 20.11.2016 г.	37 184	11 340
				Спецификация № 2 от 29.03.2016 г. к Договору поставки № 0434/16 ККМ от 18.03.2016 г Покупатель – ОАО «Казанькомпрессормаш»; Поставщик – АО «Сибнефтемаш». Предмет сделки – поставка продукции: Блоки фильтр – сепаратора газа НГ (330-V - 01 B) – 1 штука; Сумма сделки 34 659 668 рублей, с учетом НДС 18 %; Условия оплаты: Аванс в размере 5 248 510,20 рублей в срок до 15 мая	34 659	0

				2016 г.; Аванс в размере 5 248 510,20 рублей в срок до 25 июля 2016 г.; Окончательный расчет в течение 60 дней с момента прибытия товара на станцию назначения Срок поставки: 20.11.2016 г.		
				Спецификация № 3 от 30.03.2016 г. к Договору поставки № 0434/16 ККМ от 18.03.2016 г Покупатель – ОАО «Казанькомпрессормаш»; Поставщик – АО «Сибнефтемаш». Предмет сделки – поставка продукции: Блоки фильтр – сепаратора (330-KV 01 E) – 1 штука; Сумма сделки – 18 592 019,82 рублей, с учетом НДС 18 %; Условия оплаты: Аванс в размере 5 669 99,94 рублей в срок до 15 мая 2016 г.; Окончательный расчет в течение 60 дней с момента прибытия товара на станцию назначения Срок поставки: 20.11.2016 г.	18 592	5 670
				Спецификация № 4 от 24.05.2016 г. к Договору поставки № 0434/16 ККМ от 18.03.2016 г Покупатель – ОАО «Казанькомпрессормаш»; Поставщик – АО «Сибнефтемаш».	54 245	15 644

				Предмет сделки – поставка продукции: Блоки фильтр – сепаратора газа НГ (330-V - 02A/B) – 1 штука; Сумма сделки 54 245 500,34 рублей, с учетом НДС 18 %; Условия оплаты: Аванс в размере 7 822 437,22 рублей в срок до 10 июля 2016 г.; Аванс в размере 7 822 437,22 рублей в течение 20 дней с момента согласования конструкторской документации. Окончательный расчет в течение 60 дней с момента прибытия товара на станцию назначения Срок поставки: 10.12.2016 г.		
				Спецификация № 1 от 24.10. 2016 г. к Договору поставки № 026-16 от 24.10. 2016 г Покупатель – ОАО «Казанькомпрессормаш»; Поставщик – АО «Сибнефтемаш». Предмет сделки – поставка продукции: Емкость подземная горизонтальная дренажная – 1 штука; Сумма сделки – 7 485 750,08рублей, с учетом НДС 18 %; Условия оплаты: Аванс в размере 5 3 807 775,04 рублей в срок до	7 485	3 807

				30.11.2016 г ; Окончательный расчет в течение 15 дней с момента исполнения обязательства по поставке товара. Срок поставки: 31.12.2016 г.		
	Закрытое акционерное общество **«Нижневартовскремсервис»** 628606, ХМАО-Югра, Тюменская обл., г. Нижневартовск ул. Авиаторов, д. 27 Основание (основания), в силу которого лицо признается аффилированным лицом: *1.* Юридическое лицо принадлежит к той же группе лиц, к которой принадлежит АО «Сибнефтемаш». *Дата наступления основания: 25.07.2011 г.*	0	0 %	**Спецификация № 1 от 21.03.2016г. к Договору поставки № НРС 119/16 от 21.03.2016 г.** Поставщик – ЗАО «Нижневартовскремсервис»; Покупатель – Общество. Предмет сделки – поставка продукции, на общую сумму 1 947 303 рубля, с учетом НДС 18 %; Условия оплаты – в течение 30 календарных дней с момента перехода права собственности. Срок поставки: в течение 20 дней с момента осуществления предоплаты. Условия доставки товара: поставщик за счет Покупателя организует доставку. Услуги по доставке в размере 160 000 рублей в т.ч. НДС 18 % оплачиваются Покупателем в течение 30 дней с момента перехода права собственности на товар.	2 107	0
	Акционерное общество «ГМС Ливгидромаш» 303851, РФ, Орловская область, г. Ливны, ул. Мира, д. 231 Основание (основания), в силу которого лицо	0	0 %	**Договор поручительства № 630413083/П2 от 09.10.2013 г.** с ПАО Сбербанк в качестве исполнения обязательств АО «ГМС Ливгидромаш» по Договору об открытии возобновляемой кредитной линии № 630413083 от 26.08.2013 г	250 000	0.

	признается аффилированным лицом: *1.* Юридическое лицо принадлежит к той же группе лиц, к которой принадлежит АО «Сибнефтемаш». *Дата наступления основания: 30.09.2011 г*			Стороны сделки: Кредитор: ПАО Сбербанк; Заемщик: ОАО «ГМС Ливгидромаш»; Поручитель: Общество Сумма кредита/лимит кредитной линии: 250 000 000 (Двести пятьдесят миллионов) рублей. Поручительство прекращается 25.08.2019 г.		
				Договор поручительства № ДЗ-47/15-ПРЧ-5 от 23.12.2015 г. с Фонд промышленного развития в качестве исполнения обязательств АО «ГМС Ливгидромаш» по Договору целевого займа № ДЗ-47/15 от 23.12.2015 г. Стороны сделки: Кредитор: Фонд промышленного развития; Заемщик: АО «ГМС Ливгидромаш»; Поручитель: Общество Сумма займа 500 000 000 (Пятьсот миллионов) рублей. Поручительство прекращается 23.12.2022 г.	500 000	500 751
				Договор поручительства № 17928/S4 Поручительства от 11.11.2016 г. с АО «Райффайзенбанк» в качестве исполнения обязательств АО «ГМС Ливгидромаш» по Соглашению № 17928-MSK об условиях и порядке	1 120 000	162 194

				открытия кредитной линии с лимитом задолженности от 11.11.2016 г. Стороны сделки: Кредитор – АО «Райффайзенбанк»; Поручитель – Общество; Заемщик – АО «ГМС Ливгидромаш». Лимит Линии – 1 120 000 000 (Одинмиллиард сто двадцать миллионов) рублей. Дата окончания действия договора поручительства 11.11.2024 г.		
				Спецификация № 1-16 от 17.02.2016 г. к **Договору поставки № 87/14 от 12.01.2015 г.** Покупатель – Общество Поставщик – АО «ГМС Лигидромаш» Предмет сделки – поставка продукции Агрегат НМШФ8-25-6,3/6Б-13 У3 4 ВР100L4 4кВт без КИП, пр. ОТК – 1 шт.; Сумма сделки – 154 865,09 рублей, с учетом НДС 18 %; Условия оплаты – предоплата в размере 50 % не позднее 29.02.2016 г., окончательный расчет 50 % в течение 3 (трех) банковских дней с момента получения письменного уведомления от Поставщика о готовности товара к отгрузке Срок изготовления: в течение 30 календарных дней с	154,8	0

				момента поступления 50 % предоплаты на счет Поставщика. Срок поставки: в течение 5 (пяти) календарных дней с даты изготовления и получения Поставщиком полной 100 % оплаты до момента отгрузки.		
				Спецификация № 2-16 от 15.03.2016 г. к **Договору поставки № 87/14 от 12.01.2015 г.** Покупатель – Общество Поставщик – АО «ГМС Лигидромаш» Предмет поставки: Агрегат НМШФ8-40-61,6/4Б-13 У3 4 ВР80А4 1,1 кВт без КИП, пр. ОТК – 1 шт.; Сумма сделки – 136 703,12 рублей, с учетом НДС 18 %; Условия оплаты – предоплата в размере 50 % не позднее 30.03.2016г., окончательный расчет 50 % в течение 3 (трех) банковских дней с момента получения письменного уведомления от Поставщика о готовности товара к отгрузке Срок изготовления: в течение 40 календарных дней с момента поступления 50 % предоплаты на счет Поставщика. Срок поставки: в течение 5 (пяти) календарных дней с даты изготовления и получения Поставщиком полной 100 % оплаты до момента отгрузки.	136	0
				Спецификация № 3-16 от 23.03.2016 г. к **Договору поставки № 87/14 от 12.01.2015 г.**	60	0

				Покупатель – Общество Поставщик – АО «ГМС Лигидромаш» Предмет поставки: Агрегат ВКС1/15А 4ВР80В4 1,5 кВт – 3 шт; Сумма сделки – 59 698,56 рублей, с учетом НДС 18 %; Условия оплаты: - предоплата в размере 50 % не позднее 31.03.2016 г., - 50 % в течение 3 (трех) банковских дней с момента получения письменного уведомления от Поставщика о готовности товара к отгрузке окончательный расчет 50 % в течение 3 (трех) банковских дней с момента получения письменного уведомления от Поставщика о готовности товара к отгрузке Срок изготовления: в течение 40 календарных дней с момента поступления 50 % предоплаты на счет Поставщика. Срок поставки: в течение 5 (пяти) календарных дней с даты изготовления и получения Поставщиком 100 % оплаты до момента отгрузки.		
				Спецификация № 4-16 от 10.05.2016 г. к Договору поставки № 87/14 от 12.01.2015 г Покупатель – Общество Поставщик – АО «ГМС Лигидромаш» Предмет поставки: Агрегат Н1В14/80-9/63 УХЛ1 ВА200L6 5,5 кВт– 4 шт.; Сумма сделки – 1 004 524,56 рублей, с учетом НДС 18	13 795	0

				%; Условия оплаты: - 100 % в течение 300 банковских дней с даты отгрузки товара со склада Поставщика/ Срок поставки: в течение 90 календарных дней с момента получения Поставщиком подписанной сторонами договора Спецификации.		
	Акционерное общество **«Димитровградхиммаш»** Ульяновская область, г. Димитровград, ул. Куйбышева, д. 256 Основание (основания), в силу которого лицо признается аффилированным лицом: *1.* Юридическое лицо принадлежит к той же группе лиц, к которой принадлежит АО «Сибнефтемаш». Дата наступления основания: 31.03.2012 г	0	0%	**Приложение № 1 от 24.07.2015 г. к Договору поставки № 70/15 от 24.07.2015г.** Поставщик – ОАО «Димитровградхиммаш»; Покупатель – Общество Предмет поставки: Блок разделителя Р-1.1,Р-1.2,Р-1.3 – 3 блока; Сумма сделки – 62 806 099,44 рублей 44 коп. с учетом НДС 18 %; Срок поставки: 31.01.2016 г. Срок оплаты: в течение 60 с момента подписания уполномоченными представителями сторон Акта приема – передачи товара.	62 806	0
				Спецификация № 1 от 29.10.2015 г. к Договору поставки № 107/15 от 29.10.2015г. Поставщик – ОАО «Димитровградхиммаш»; Покупатель – Общество Предмет поставки:	793	0

				Аппарат Емкость ЕПП 12,5-200-1300-2 - 2 шт; Сумма сделки – 793 568, 88 с учетом НДС 18 %; Срок поставки: 18.01.2016 г. Срок оплаты: в течение 30 банковских дней с момента подписания уполномоченными представителями сторон Акта приема – передачи товара.		
				Спецификация № 2 от 09.06.2016 г. к Договору поставки № 107/15 от 29.10.2015г. Поставщик – ОАО «Димитровградхиммаш»; Покупатель – Общество Предмет поставки: Аппарат 1-16-1,6-3-И согласно опросному листу 11102-И-ГЗ.ОЛ2- 2 шт; Аппарат 3-10-2,5-3И Т/О 6-720-3 согласно опросному листу 11102-И-ГЗ.ОЛ.6 – 2 шт Сумма сделки – 7 221 600 рублей с учетом НДС 18 %; Срок поставки: 31.08.2016 г. Срок оплаты: в течение 30 банковских дней с момента подписания уполномоченными представителями сторон Акта приема – передачи товара.	7 221	0

				Спецификация № 24 от 10.02.2016 г. к Договору поставки № 107/15 от 29.10.2015г. Поставщик – ОАО «Димитровградхиммаш»; Покупатель – Общество Предмет поставки: Насос ЦНС 38-154-А без рамы электродвигателя - 1 шт.; Сумма сделки – 207 208 рублей с учетом НДС 18 %; Срок поставки60 дней с момента подписания спецификации. Срок оплаты: в течение 60 дней с момента отгрузки	207	0
				Спецификация № 21 от 21.01.2016 г. к Договору поставки № 156 от 01.04.2011 г. Поставщик – ОАО «Димитровградхиммаш»; Покупатель – Общество Предмет поставки: Насосные агрегаты - 5 шт.; Сумма сделки – 1 864 636 рублей с учетом НДС 18 %; Срок поставки 90 дней с момента предоплаты. Срок оплаты: 50 % предварительная оплата, 50 % в течение 30 календарных дней с момента отгрузки.	1 864	0

				Спецификация № 22 от 26.01.2016 г. к Договору поставки № 156 от 01.04.2011 г. Поставщик – ОАО «Димитровградхиммаш»; Покупатель – Общество Предмет поставки: Насосные агрегаты - 10 шт.; Сумма сделки – 3 154 848 рублей с учетом НДС 18 %; Срок поставки 60 дней с момента подписания спецификации. Срок оплаты: в течение 60 календарных дней с момента отгрузки.	3 154	0
				Спецификация № 23 от 29.01.2016 г. к Договору поставки № 156 от 01.04.2011 г. Поставщик – ОАО «Димитровградхиммаш»; Покупатель – Общество Предмет поставки: Насосные агрегаты - 4 шт.; Сумма сделки – 1 828 528 рублей с учетом НДС 18 %; Срок поставки 60 дней с момента подписания спецификации. Срок оплаты: в течение 60 календарных дней с момента отгрузки.	1 828	0

				Спецификация № 26 от 14.04.2016 г. к Договору поставки № 156 от 01.04.2011 г. Поставщик – ОАО «Димитровградхиммаш»; Покупатель – Общество Предмет поставки: Насосный агрегат - 1 шт.; Сумма сделки – 309 278 рублей с учетом НДС 18 %; Срок поставки10 дней с момента предоплаты. Срок оплаты: 100 % предоплата	309	0
				Спецификация № 1 от 25.03.2016 г. к Договору поставки № 33-16/2 от 25.03. г. Покупатель– ОАО «Димитровградхиммаш»; Поставщик – Общество Предмет поставки: Сепаратор НГС II-1,6-2400-2-И - 1 шт.; Сепаратор факельный ФС-1000-2-Т-И Сумма сделки – 4 485 062 рублей с учетом НДС 18 %; Срок поставки: 10.06.2016 г. Срок оплаты: в течение 30 банковских дней с момента подписания акта приема - передачи	4 485	0

	Публичное акционерное общество «Тюменский проектн научно-исследовательский институт нефтяной и газ промышленности им. В.И. Муравленко» Тюменская обл., г. Тюмень, ул. Республики, 62 Основание (основания), в силу которого лицо признается аффилированным лицом: *1.* Юридическое лицо принадлежит к той же группе лиц, к которой принадлежит АО «Сибнефтемаш». Дата наступления основания: 25.07.2011 г	0	0%	**Договор поручительства № 99000599415/П от 01.09.2015 г.** с ПАО «Запсибкомбанк» в качестве исполнения обязательств ПАО «Гипротюменнефтегаз» по Договору кредитной линии № 990005994/15Л от 01.09.2015 Стороны сделки: Кредитор: ПАО «Запсибкомбанк»; Заемщик: ПАО «Гипротюменнефтегаз»; Поручитель: Общество Сумма кредита/лимит кредитной линии: 100 000 000 (Сто миллионов) рублей. Поручительство прекращается 01.09.2020г.	100 000	0
				Решение общего собрания участников (акционеров) ПАО «Гипротюменнефтегаз» Объявить (выплатить) дивиденды по акциям Общества за 2015 год: в размере 150 рублей 00 коп. на 1 (одну) обыкновенную акцию	1 725	0

	Акционерное общество "Инженерно-производственная ф "Сибнефтеавтоматика" **г. Тюмень, ул. Новаторов, д. 8** Основание (основания), в силу которого лицо признается аффилированным лицом: *1.* Юридическое лицо принадлежит к той же группе лиц, к которой принадлежит АО «Сибнефтемаш». Дата наступления основания: 25.07.2011 г			**Договор купли продажи № 54/16 от 11.10.2016 г.** Поставщик – АО «ИПФ «СибНА»; Покупатель – Общество Предмет поставки: Плоттер режущий - 1 шт.; Сумма сделки – 320 178 рублей с учетом НДС 18 %; Срок поставки:7 дней с момента предоплаты. Срок оплаты: 100 % предоплата	20	0
				Договор №89/16-МО от 19.08.2016г. Поставщик – АО «ИПФ «СибНА»; Покупатель – Общество Предмет договора: Оказание услуг по поверке приборов; Сумма сделки – 27 966 рублей с учетом НДС 18 %; Срок оказания услуг:5 дней с момента предоплаты. Срок оплаты: 100 % предоплата	28	0

Список аффилированных лиц

Акционерное общество «Сибнефтемаш»

(указывается полное фирменное наименование акционерного общества)

Код эмитента: 0 0 2 3 0 – F

на 2 6 0 1 2 0 1 7

(указывается дата, на которую составлен список аффилированных лиц акционерного общества)

Место нахождения эмитента: 625511, Тюменская область, Тюменский район, 15 километр Тобольского тракта

(адрес эмитента - акционерного общества, указанный в едином государственном реестре юридических лиц, по которому находится орган или представитель акционерного общества)

Информация, содержащаяся в настоящем списке аффилированных лиц, подлежит раскрытию в соответствии с законодательством Российской Федерации о ценных бумагах

Адрес страницы в сети Интернет: http://www.e-disclosure.ru/portal/company.aspx?id=5019

(адрес страницы в сети Интернет, используемой эмитентом для раскрытия информации)

подпись И. О. Фамилия

Дата « 09 » января 2017 г. М. П.

1.
2.

Часть Б. **Содержание списка аффилированных лиц акционерного общества**

Коды эмитента

ИНН	7224009228
ОГРН	1027200811285

Раздел I. **Состав аффилированных лиц на** 09 01 2017

№ п/п	Полное фирменное наименование (наименование для некоммерческой организации) или фамилия, имя, отчество аффилированного лица	Место нахождения юридического лица или место жительства физического лица (указывается только с согласия физического лица)	Основание (основания), в силу которого лицо признается аффилированным	Дата наступления основания (оснований)	Доля участия аффилированного лица в уставном капитале акционерного общества, %	Доля принадлежащих аффилированному лицу обыкновенных акций акционерного общества, %
1	2	3	4	5	6	7
1	Игнатов Александр Викторович	согласие лица на раскрытие данной информации не получено	Лицо является членом Совета директоров акционерного общества	23.06.2016	Не имеет	Не имеет
2	Новиков Андрей Евгеньевич	г. Москва	Лицо является членом Совета директоров акционерного общества Председатель Совета директоров акционерного общества	23.06.2016	Не имеет	Не имеет
3	Мамеев Геннадий Константинович	г. Тюмень	Лицо является членом Совета директоров акционерного общества	23.06.2016	Не имеет	Не имеет
4	Осипов Виктор Николаевич	г. Тюмень	Лицо является членом Совета директоров акционерного общества	23.06.2016	Не имеет	Не имеет

№ п/п	Полное фирменное наименование (наименование для некоммерческой организации) или фамилия, имя, отчество аффилированного лица	Место нахождения юридического лица или место жительства физического лица (указывается только с согласия физического лица)	Основание (основания), в силу которого лицо признается аффилированным	Дата наступления основания (оснований)	Доля участия аффилированного лица в уставном капитале акционерного общества, %	Доля принадлежащих аффилированному лицу обыкновенных акций акционерного общества, %
1	2	3	4	5	6	7
5	Скрынник Юрий Николаевич	г. Москва	Лицо является членом Совета директоров акционерного общества	23.06.2016	Не имеет	Не имеет
6	Общество с ограниченной ответственностью «Управляющая компания «Группа ГМС»	125047, г. Москва, ул. Чаянова, 7	Лицо осуществляет функции единоличного исполнительного органа акционерного общества	11.07.2011	Не имеет	Не имеет
			Лицо принадлежит к той группе лиц, к которой принадлежит акционерное общество	25.07.2011		
7	Акционерное общество «ГМС Нефтемаш»	625003, г. Тюмень, ул. Военная, д.44	Лицо имеет право распоряжаться более чем 20 процентами общего количества голосов, приходящихся на голосующие акции акционерного общества	13.09.2011	98,6119	98,8908
			Лицо принадлежит к той группе лиц, к которой принадлежит акционерное общество	25.07.2011		

№ п/п	Полное фирменное наименование (наименование для некоммерческой организации) или фамилия, имя, отчество аффилированного лица	Место нахождения юридического лица или место жительства физического лица (указывается только с согласия физического лица)	Основание (основания), в силу которого лицо признается аффилированным	Дата наступления основания (оснований)	Доля участия аффилированного лица в уставном капитале акционерного общества, %	Доля принадлежащих аффилированному лицу обыкновенных акций акционерного общества, %
1	2	3	4	5	6	7
8	Общество с ограниченной ответственностью «Торговый Дом «Сибнефтемаш»	625511, РФ, Тюменская обл., Тюменский район, с. Ембаево, 15 километр Тобольского тракта	Лицо принадлежит к той группе лиц, к которой принадлежит акционерное общество	23.03.2011	Не имеет	Не имеет
9	Акционерное общество «ГИДРОМАШСЕРВИС»	127006, г. Москва, ул. Долгоруковская, д. 31, стр.32	Лицо принадлежит к той группе лиц, к которой принадлежит акционерное общество	25.07.2011	Не имеет	Не имеет
10	Акционерное общество «Группа ГМС»	125047, г. Москва, ул. Чаянова, д. 7	Лицо принадлежит к той группе лиц, к которой принадлежит акционерное общество	25.07.2011	Не имеет	Не имеет
11	Публичное акционерное общество «Томскгазстрой»	634009, г. Томск, ул. Большая Подгорная, д. 21	Лицо принадлежит к той группе лиц, к которой принадлежит акционерное общество	25.07.2011	Не имеет	Не имеет
12	Закрытое акционерное общество «Нижневартовскремсервис»	628606, Ханты-Мансийский автономный округ- Югра, Тюменская обл., г. Нижневартовск, ул. Авиаторов, д.27	Лицо принадлежит к той группе лиц, к которой принадлежит акционерное общество	25.07.2011	Не имеет	Не имеет

№ п/п	Полное фирменное наименование (наименование для некоммерческой организации) или фамилия, имя, отчество аффилированного лица	Место нахождения юридического лица или место жительства физического лица (указывается только с согласия физического лица)	Основание (основания), в силу которого лицо признается аффилированным	Дата наступления основания (оснований)	Доля участия аффилированного лица в уставном капитале акционерного общества, %	Доля принадлежащих аффилированному лицу обыкновенных акций акционерного общества, %
1	2	3	4	5	6	7
13	Акционерное общество «ГМС Ливгидромаш»	303851, Российская Федерация, Орловская обл., г. Ливны, ул. Мира, д. 231	Лицо принадлежит к той группе лиц, к которой принадлежит акционерное общество	30.09.2014	Не имеет	Не имеет
14	Акционерное общество «Ливенский завод погружных насосов»	303850, Орловская обл., г. Ливны, ул. Орловская, д. 250	Лицо принадлежит к той группе лиц, к которой принадлежит акционерное общество	25.07.2011	Не имеет	Не имеет
15	Открытое акционерное общество «Институт «Ростовский Водоканалпроект»	625014, г. Ростов-на-Дону, пер. Соборный, д. 17	Лицо принадлежит к той группе лиц, к которой принадлежит акционерное общество	25.07.2011	Не имеет	Не имеет
16	Публичное акционерное общество «Сумский завод насосного и энергетического машиностроения «Насосэнергомаш»	40011, Украина, г. Сумы, пл. Привокзальная, д. 1	Лицо принадлежит к той группе лиц, к которой принадлежит акционерное общество	25.07.2011	Не имеет	Не имеет
17	Открытое акционерное общество «Завод Промбурвод»	220024, Республика Беларусь, г. Минск, ул. Асаналиева, д. 29	Лицо принадлежит к той группе лиц, к которой принадлежит акционерное общество	25.07.2011	Не имеет	Не имеет

№ п/п	Полное фирменное наименование (наименование для некоммерческой организации) или фамилия, имя, отчество аффилированного лица	Место нахождения юридического лица или место жительства физического лица (указывается только с согласия физического лица)	Основание (основания), в силу которого лицо признается аффилированным	Дата наступления основания (оснований)	Доля участия аффилированного лица в уставном капитале акционерного общества, %	Доля принадлежащих аффилированному лицу обыкновенных акций акционерного общества, %
1	2	3	4	5	6	7
18	Акционерное общество «Инженерно-производственная фирма «Сибнефтеавтоматика»	625014, г. Тюмень, ул. Новаторов, д.8	Лицо принадлежит к той группе лиц, к которой принадлежит акционерное общество	25.07.2011	Не имеет	Не имеет
19	Общество с ограниченной ответственностью «Гидромашкомплект»	105037, г. Москва, ул. 3-я Прядильная, д. 6А, стр. 1	Лицо принадлежит к той группе лиц, к которой принадлежит акционерное общество	25.07.2011	Не имеет	Не имеет
20	Публичное акционерное общество «Тюменский проектный и научно-исследовательский институт нефтяной и газовой промышленности им. В.И. Муравленко» (ОАО «Гипротюменнефтегаз»)	625000, Тюменская обл., г. Тюмень, ул. Республики, д. 62	Лицо принадлежит к той группе лиц, к которой принадлежит акционерное общество	25.07.2011	Не имеет	Не имеет
21	HMS HYDRAULIC MACHINES & SYSTEMS GROUP PLC	Karaiskaki, 13 3032, Limassol, Cyprus	Лицо принадлежит к той группе лиц, к которой принадлежит акционерное общество	25.07.2011	Не имеет	Не имеет
22	HMS TECHNOLOGIES LIMITED	Romanou 2, TLAIS TOWER, 1070, Nicosia, Cyprus	Лицо принадлежит к той группе лиц, к которой принадлежит акционерное общество	25.07.2011	Не имеет	Не имеет
23	Воронович Валентин Иванович	Республика Беларусь, г. Минск	Лицо принадлежит к той группе лиц, к которой принадлежит акционерное общество	25.07.2011	Не имеет	Не имеет

№ п/п	Полное фирменное наименование (наименование для некоммерческой организации) или фамилия, имя, отчество аффилированного лица	Место нахождения юридического лица или место жительства физического лица (указывается только с согласия физического лица)	Основание (основания), в силу которого лицо признается аффилированным	Дата наступления основания (оснований)	Доля участия аффилированного лица в уставном капитале акционерного общества, %	Доля принадлежащих аффилированному лицу обыкновенных акций акционерного общества, %
1	2	3	4	5	6	7
24	Молчанов Артем Владимирович	г. Москва	Лицо принадлежит к той группе лиц, к которой принадлежит акционерное общество	25.07.2011	Не имеет	Не имеет
25	Молчанов Кирилл Владимирович	г. Москва	Лицо принадлежит к той группе лиц, к которой принадлежит акционерное общество	25.07.2011	Не имеет	Не имеет
26	H.M.S. FINANCE LIMITED	Romanou, 2, TLAIS TOWER, Flat/Office 601, P.C. 1070, Nicosia, Cyprus	Лицо принадлежит к той группе лиц, к которой принадлежит акционерное общество	30.09.2011	Не имеет	Не имеет
27	H.M.S. CAPITAL LIMITED	Romanou, 2, TLAIS TOWER, Flat/Office 601, P.C. 1070, Nicosia, Cyprus	Лицо принадлежит к той группе лиц, к которой принадлежит акционерное общество	30.09.2011	Не имеет	Не имеет
28	Открытое акционерное общество «Бобруйский машиностроительный завод»	213805, Беларусь, Бобруйск, ул. К. Маркса, 235	Лицо принадлежит к той группе лиц, к которой принадлежит акционерное общество	30.09.2011	Не имеет	Не имеет
29	ORION PRODUCTION LTD	Nerine Chambers, P.O. Box 905, Road Town, Tortola, British Virgin Islands	Лицо принадлежит к той группе лиц, к которой принадлежит акционерное общество	30.09.2011	Не имеет	Не имеет

№ п/п	Полное фирменное наименование (наименование для некоммерческой организации) или фамилия, имя, отчество аффилированного лица	Место нахождения юридического лица или место жительства физического лица (указывается только с согласия физического лица)	Основание (основания), в силу которого лицо признается аффилированным	Дата наступления основания (оснований)	Доля участия аффилированного лица в уставном капитале акционерного общества, %	Доля принадлежащих аффилированному лицу обыкновенных акций акционерного общества, %
1	2	3	4	5	6	7
30	Общество с ограниченной ответственностью «ГМС Сервис»	620014, Свердловская обл., г. Екатеринбург, ул. Маршала Жукова, д.6	Лицо принадлежит к той группе лиц, к которой принадлежит акционерное общество	31.12.2011	Не имеет	Не имеет
31	Ермолаев Николай Алексеевич	Свердловская обл.	Лицо принадлежит к той группе лиц, к которой принадлежит акционерное общество	31.12.2011	Не имеет	Не имеет
32	Андреас Петроу	Кипр	Лицо принадлежит к той группе лиц, к которой принадлежит акционерное общество	31.12.2011	Не имеет	Не имеет
33	Непытаев Александр Петрович	г. Тюмень	Лицо принадлежит к той группе лиц, к которой принадлежит акционерное общество	31.12.2011	Не имеет	Не имеет
34	Акционерное общество «Димитровградхиммаш»	Ульяновская обл., г. Димитровград, ул. Куйбышева, 256	Лицо принадлежит к той группе лиц, к которой принадлежит акционерное общество	31.03.2012	Не имеет	Не имеет

№ п/п	Полное фирменное наименование (наименование для некоммерческой организации) или фамилия, имя, отчество аффилированного лица	Место нахождения юридического лица или место жительства физического лица (указывается только с согласия физического лица)	Основание (основания), в силу которого лицо признается аффилированным	Дата наступления основания (оснований)	Доля участия аффилированного лица в уставном капитале акционерного общества, %	Доля принадлежащих аффилированному лицу обыкновенных акций акционерного общества, %
1	2	3	4	5	6	7
35	Михайлин Сергей Михайлович	Ульяновская обл., г. Димитровград	Лицо принадлежит к той группе лиц, к которой принадлежит акционерное общество	31.03.2012	Не имеет	Не имеет
36	Apollo Goessnitz GmbH	Германия, г. Гесниц	Лицо принадлежит к той группе лиц, к которой принадлежит акционерное общество	30.09.2012	Не имеет	Не имеет
37	Открытое акционерное общество «Казанькомпрессормаш»	г. Казань	Лицо принадлежит к той группе лиц, к которой принадлежит акционерное общество	30.09.2012	Не имеет	Не имеет
38	Акционерное общество "Научно-исследовательский и конструкторский институт центробежных и роторных компрессоров им. В. Б. Шнеппа"	420029, Российская Федерация, Республика Татарстан, г. Казань, Сибирский тракт, 40	Лицо принадлежит к той группе лиц, к которой принадлежит акционерное общество	26.04.2013	Не имеет	Не имеет
39	Ибрагимов Евгений Рашитович	г. Казань	Лицо принадлежит к той группе лиц, к которой принадлежит акционерное общество	26.04.2013	Не имеет	Не имеет

№ п/п	Полное фирменное наименование (наименование для некоммерческой организации) или фамилия, имя, отчество аффилированного лица	Место нахождения юридического лица или место жительства физического лица (указывается только с согласия физического лица)	Основание (основания), в силу которого лицо признается аффилированным	Дата наступления основания (оснований)	Доля участия аффилированного лица в уставном капитале акционерного общества, %	Доля принадлежащих аффилированному лицу обыкновенных акций акционерного общества, %
1	2	3	4	5	6	7
40	Общество с ограниченной ответственностью «НИВА»	Ульяновская обл Новомалыклинский р-он, с. Старая Бесовка	Лицо принадлежит к той группе лиц, к которой принадлежит акционерное общество	24.07.2013	Не имеет	Не имеет
41	Пушкин Игорь Викторович	согласие лица на раскрытие данной информации не получено	Лицо принадлежит к той группе лиц, к которой принадлежит акционерное общество	24.07.2013	Не имеет	Не имеет
42	Общество с ограниченной ответственностью «Димитровградхиммашэкспорт»	Ульяновская обл, г. Димитровград, ул. Куйбышева 256	Лицо принадлежит к той группе лиц, к которой принадлежит акционерное общество	24.07.2013	Не имеет	Не имеет
43	Урусова Галина Петровна	согласие лица на раскрытие данной информации не получено	Лицо принадлежит к той группе лиц, к которой принадлежит акционерное общество	24.07.2013	Не имеет	Не имеет
44	Былин Сергей Порфирьевич	***г. Томск***	Лицо принадлежит к той группе лиц, к которой принадлежит акционерное общество	18.10.2013	Не имеет	Не имеет

№ п/п	Полное фирменное наименование (наименование для некоммерческой организации) или фамилия, имя, отчество аффилированного лица	Место нахождения юридического лица или место жительства физического лица (указывается только с согласия физического лица)	Основание (основания), в силу которого лицо признается аффилированным	Дата наступления основания (оснований)	Доля участия аффилированного лица в уставном капитале акционерного общества, %	Доля принадлежащих аффилированному лицу обыкновенных акций акционерного общества, %
1	2	3	4	5	6	7
45	Общество с ограниченной ответственностью «КУЧУГУРЫ»	625014, Тюменская область, г. Тюмень, ул. Новаторов, д. 12, стр. 3	Лицо принадлежит к той группе лиц, к которой принадлежит акционерное общество	23.04.2014	Не имеет	Не имеет
46	Общество с ограниченной ответственностью «Компания по управлению имущественным комплексом»	625014, Тюменская область, г. Тюмень, ул. Новаторов, д. 12, стр. 3	Лицо принадлежит к той группе лиц, к которой принадлежит акционерное общество	30.09.2014	Не имеет	Не имеет
47	Мамедханов Руслан Афтандил-оглы	согласие лица на раскрытие данной информации не получено	Лицо принадлежит к той группе лиц, к которой принадлежит акционерное общество	30.09.2014	Не имеет	Не имеет
48	Кутузов Евгений Юрьевич	г. Москва	Лицо принадлежит к той группе лиц, к которой принадлежит акционерное общество	05.11.2014	Не имеет	Не имеет
49	Лихман Валерий Всеволодович	Российская Федерация	Лицо принадлежит к той группе лиц, к которой принадлежит акционерное общество	30.06.2015	Не имеет	Не имеет

№ п/п	Полное фирменное наименование (наименование для некоммерческой организации) или фамилия, имя, отчество аффилированного лица	Место нахождения юридического лица или место жительства физического лица (указывается только с согласия физического лица)	Основание (основания), в силу которого лицо признается аффилированным	Дата наступления основания (оснований)	Доля участия аффилированного лица в уставном капитале акционерного общества, %	Доля принадлежащих аффилированному лицу обыкновенных акций акционерного общества, %
1	2	3	4	5	6	7
50	Новиков Владимир Евгеньевич	г. Москва	Лицо принадлежит к той группе лиц, к которой принадлежит акционерное общество	26.01.2016	Не имеет	Не имеет
51	Общество с ограниченной ответственностью «ККМ - Мобильные Компрессорные Установки»	420029, Россия, Республика Татарстан, г. Казань, ул. Халитова, д.1	Лицо принадлежит к той группе лиц, к которой принадлежит акционерное общество	07.06.2016	Не имеет	Не имеет
52	Изотов Сергей Николаевич	Тюменская обл., г. Тюмень	Лицо принадлежит к той группе лиц, к которой принадлежит акционерное общество	13.10.2016	Не имеет	Не имеет
53	Общество с ограниченной ответственностью "ГМС Тюмень - Недвижимость"	625014, Российская Федерация, Тюменская область, г. Тюмень, ул. Новаторов, д. 12, стр. 3	Лицо принадлежит к той группе лиц, к которой принадлежит акционерное общество	13.10.2016	Не имеет	Не имеет

№ п/п	Полное фирменное наименование (наименование для некоммерческой организации) или фамилия, имя, отчество аффилированного лица	Место нахождения юридического лица или место жительства физического лица (указывается только с согласия физического лица)	Основание (основания), в силу которого лицо признается аффилированным	Дата наступления основания (оснований)	Доля участия аффилированного лица в уставном капитале акционерного общества, %	Доля принадлежащих аффилированному лицу обыкновенных акций акционерного общества, %
1	2	3	4	5	6	7
54	Общество с ограниченной ответственностью "ГМС Новый Уренгой - Недвижимость"	629305, Российская Федерация, Ямало-Ненецкий автономный округ, г. Новый Уренгой, ул. Таёжная, д. 67а	Лицо принадлежит к той группе лиц, к которой принадлежит акционерное общество	17.10.2016	Не имеет	Не имеет
55	Ковтун Александр Николаевич	г. Москва	Лицо принадлежит к той группе лиц, к которой принадлежит акционерное общество	26.12.2016	Не имеет	Не имеет

Резервы по сомнительным долгам в отношении связанных сторон не создавались. Задолженность связанных сторон в отчетном и предыдущем периодах не списывалась. Сомнительных и долгов и долгов, нереальных для взыскания, по состоянию на отчетную дату за связанными сторонами не числится. Выручка, полученная по договорам, предусматривающим исполнение обязательств неденежными средствами, со связанными организациями в 2016 году отсутствует.

Вознаграждение ключевому руководящему персоналу общества осуществляется в рамках Устава, решения собрания акционеров (Протокол № 19 ГОСА от 30 июня 2011 г.) и Договора о передаче полномочий единоличного исполнительного органа АО «Сибнефтемаш» № 1УК-СНМ-07/11 от 30 июня 2011 г.

18.Информация о затратах на энергетические ресурсы

Энергоресурсы за 2016г

		Приобретено		**Потреблено**						Всего потреблено, кол-во	Всего потреблено,тыс. руб.
				на цели производства продукции,работ(услуг)		реализовано		прочие потребление			
Наименование энергоресурса	Ед.изм	кол-во	сумма тыс. руб.	кол-во	сумма тыс. руб.	кол-во	сумма тыс. руб.	кол-во	сумма тыс. руб.		сумма тыс. руб.
тепловая энергия	Гкал			18 184	6 728	206	76	1 480	548	19 870	7 352
электрическая энергия	кВтч	6 073 679	21 884	5 164 969	20 051			908 710	1 833	6 073 679	21 884
бензин автомобильный	л	42 305	1 224	40 177	1 152			3 765	109	43 942	1 261
топливо дизельное	л	371 903	7 121	281 859	5 395			93 520	1 811	375 379	7 206
газ естественный (природный)	м3	1 524 475	7 595							0	0
масла моторные	л	5 439	504	5 899	553					5 899	553
керосин	л	2 812	85	1 810	72					1 810	72
Газ пропан (балоны)	кг									0	0
Газ пропан сжиженный	кг	4 284	86	5 178	114					5 178	114
Всего			**38 499**		**34 065**		**76**		**4 301**		**38 442**

19.Информация об инновациях и модернизации производства

Предполагаемые капитальные вложение на 2017г.

18. Наименование мероприятия	Сумма затрат (тыс. руб. без НДС)				
	Всего 2017 год	1 квартал	2 квартал	3 квартал	4 квартал
Капитальные вложения, в т.ч.	**113 100**	**17 600**	**68 480**	**21 330**	**5 690**
Приобретение объектов ОС	***75 300***	***17 600***	***40 230***	***11 780***	***5690***
Модернизация оборудования	***2 050***		***50***	***2 000***	
Реконструкция цехов	***35 750***		***28 200***	***7 550***	

Финансовые вложения в 2017 году не планируются.

Политика АО «Сибнефтемаш» в области научно-технического развития направлена на производство продукции с высокими потребительскими свойствами, а также защиту конструкторско-технологических решений, выявившихся в результате проектирования такой продукции, путем патентования.

- объекты интеллектуальной собственности (патенты) используются для защиты выявленных в процессе производства продукции конструкторско-технологических решений и в маркетинговых целях для повышения престижа АО «Сибнефтемаш» как организации, имеющей собственные конструкторско-технологические разработки, а, значит, и научно-техническую базу для изготовления продукции.

В 2016 году патенты получены не были.

- в 2016 году предприятием был заключен договор совместно с ФГБОУ ВПО «Тюменский государственный университет» на реализацию комплексного проекта по созданию высокотехнологичного производства «Создание технологии и комплекса оборудования для термохимического воздействия на нефтегазоносные пласты с целью увеличения добычи углеводородного сырья и восстановления экологической обстановки на месторождениях взамен импортной технологии гидравлического разрыва пласта «проппант-гелевыми составами» касающегося выполнения НИОКТР. Работы выполняются за счет собственных средств предприятия, а также субсидии из федерального бюджета.

Планируемая деятельность организации в области НИОКР в 2017г.

В 2017 году организация продолжает работы по реализации комплексного проекта создание высокотехнологичного производства с участием российского высшего учебного заведения по теме: «Создание технологии и комплекса оборудования для термохимического воздействия на нефтегазоносные пласты с целью увеличения добычи углеводородного сырья и восстановления экологической обстановки на месторождениях, взамен импортной технологии гидравлического разрыва пласта проппант – гелевыми составами» в рамках исполнения Договора с Минобрнауки в соответствии с постановлением Правительства РФ от 09.04.2010 г. № 218.

Программа рассчитана на три года. Реализация комплексного проекта проходит совместно с ИБХФ РАН и ТюмГУ.

За этот период планируется разработать:

- Технологию термохимического разрыва пласта.

- Разработать и организовать производство технологического комплекса оборудования для обработки скважин Бинарными смесями, а именно: насосная установка селитры (УНС), насосная установка нитрита натрия (УНН) и станция контроля и управления (СКУ).

- Провести подготовку производства под серийный выпуск данного оборудования: оснащение участков необходимым оборудованием и оснасткой для обеспечения технологического цикла производства

20. Информация об экологической деятельности

На предприятии функционирует система осуществления производственного экологического контроля согласно Положению о ПЭК АО «Сибнефтемаш».

Ежемесячно осуществляются проверки соблюдения требований экологической безопасности в цехах, участках предприятия, еженедельно осуществляются проверки предприятия на соблюдение чистоты и культуры производства.

В 2016 г. текущие затраты на охрану окружающей среды завода АО «Сибнефтемаш» составили **513,66** тыс. рублей.

Недропользование

Производится ежеквартально анализ воды питьевой и со скважины на территории завода и на ст. Туринская (на микробиологические, органолептические показатели.) 12 Протоколов лабораторных исследований – (46,94 тыс.руб.).

Питьевая вода на территории завода по исследуемым показателям соответствует СанПиН 2.1.4.1074-01 «Питьевая вода. Гигиенические требования к качеству воды централизованных систем питьевого водоснабжения. Контроль качества».

На предприятии, согласно программы производственного контроля качества подземных вод (утвержденной Управляющим директором Осиповым В.Н. от 10.01.2015 г.) производилась санитарная обработка и дезинфекция кулеров питьевой воды - (18,9 тыс. руб.).

На предприятии разработан Лимит забора воды на скважинах АО «Сибнефтемаш» и ст. Туринская, на основании СНиП 2.04.01.-85. «Внутренний водопровод и канализация зданий» на период 2014 г. Увеличение фактической производительности водозабора выше предельно допустимой и установленных лимитов не допускается.

Объем добытой подземной воды на территории завода со скважины ТЮМ 00990 ВЭ за 2016 г. Составил 12,687 тыс.м3 (при нормативе 20,8 тыс. м3).

Объем добытой подземной воды а ст.Туринской со скважины ТЮМ 01425 ВЭ за 2016 г., составил 0,686 тыс. м3 (при нормативе 43,1 тыс. м3).

Сточные воды вывозились в канализационные сети Каскаринского МУП ЖКХ, согласно договора, в количестве 11,1 тыс. м3 для последующей транспортировки и очистки. (254,6 тыс.руб.)

Учет параметров забора подземной воды осуществлялся ежедневно, путем регистрации в рабочем журнале по форме «ПОД-11» показания счетчика.

Производились ежеквартально платежи за право на добычу подземных вод в полном объеме.

Ежеквартальная, ежегодная отчетность сдана в Федеральное агентство водных ресурсов Нижне – Обское бассейновое водное Управление по форме 3.1. «Сведения полученные в результате учета объема (забора) водных ресурсов из водных объектов» 2 ТП – водхоз.

Сдан отчет по недропользованию в Тюмень недра по форме 4 – ЛС.

Специалистами АО «Сибнефтемаш» проведена ежегодная проверка технического состояния скважины, состояния зоны санитарной охраны на ст. Туринская. (Акт от 28.07.2016г.)

Охрана атмосферного воздуха

На предприятии проводятся аэродинамические замеры параметров промышленных выбросов загрязняющих веществ в атмосферный воздух от источников выбросов, согласно плана-графика контроля нормативов ПДВ на 2016 г., который согласован утвержден зам. Управляющего директора по производству АО «Сибнефтемаш» Поповым В.Д. (71,7 тыс. руб.). замеры выбросов были осуществлены ООО «Санитарно-гигиенической компанией» (13 протоколов лабораторных испытаний).

Сдача расчета платы за загрязнения окружающей среды в Управление федеральной службы по надзору в сфере природопользования производится ежегодно.

Годовой отчет по форме 2 ТП-воздух сдан в ФС государственной статики по Тюменской области (Тюменьстат).

Плата за загрязнения окружающей среды перечислялись ежеквартально, в срок (38,8 тыс. руб.).

Контроль работы газоочистных и пылеулавливающих установок, ведение журналов:

- ПОД – 1 – учета стационарных источников загрязнения и их характеристики;
- ПОД – 3 – учета работы газоочистных и пылеулавливающих установок.

Охрана природы от отходов производства и потребления.

В 2016 году согласно заключенным договорам было передано другим организациям для переработки, повторного использования, хранения и утилизации 460,17 т отходов.

Вывезено на ОП Тюменский полигон (договор с ООО «ТЭО»), для размещения на полигоне отходов 4-5 классов опасности: 460,17 т (76 950,58 тыс. руб.)

Тара от прочих полимерных материалов, загрязненная лакокрасочными материалами(содержание нефтепродуктов менее 15%)
Оборудование электрическое, утратившее потребительские свойства
Отходы бумаги и картона от канцелярской деятельности
Стеклянный бой незагрязненный
Бой шамотного кирпича
Абразивные круги отработанные
Абразивная пыль и порошок от шлифования черных металлов
Шлак сварочный
Обрезки резины
Мусор от уборки территорий магазинов продовольственных товаров
Мусор от уборки территорий магазинов промышленных товаров
Отходы полимерных материалов загрязненные
Отходы резины и старые шины
Текстиль, загрязненный ЛКМ
Пищевые отходы столовых
Мусор бытовых помещений
Фильтры воздушные отработанные
Отходы медпункта
Мусор от офисных и бытовых помещений
Обтирочный материал загрязнённый нефтью и нефтепродуктами
Опилки и стружка натуральной чистой древесины

Передано другим предприятиям с передачей права собственности на отходы:

Отходы I класса:

Ртутные лампы, люминесцентные ртуть содержащие 0,17 т

Отходы III класса:

Масла (автомобильные, индустриальные, компрессорные,

остатки диз.топлива) 1,081 т.

Отходы IV класса:

Окалина замасленная	1,00 т
Металлическая дробь с примесью	1,833 т
Покрышки с тканевым кордом	1,980 т.
Тара железная, загрязненная ЛКМ	0,201 т.
Эмульсии, смеси	11,510 т.

Отходы V класса

Лом черных металлов несортированный	1 067,54 т
Остатки и огарки стальных сварочных электродов	0,156 т
Лом и отходы черных металлов	0,390 т
Лом меди несортированный	0,117 т
Тормозные колодки отработанные	0,132 т

Использовано на предприятии:

Ботва корнеплодов – для удобрения почвы под цветы	0,300 т
Обрезки и обрывки тканей хлопчатобумажных- как ветошь	0,230 т

Обрезь натуральной чистой древесины-

работниками завода в личных целях 42,66 т

Древесные отходы несортированные - работниками завода в личных целях	9,77 т
Пищевые отходы кухонь и столовых - для кормления сторожевых собак	4,96 т

Плата за размещение отходов производства производилось ежеквартально авансовыми платежами и отражалось в Расчете платы за негативное воздействие на окружающую среду.

Отчетность.

- ежегодный отчет расчет платы за негативное воздействие на окружающую среду.
- годовой отчет 2 ТП - отходы в Управление Росприроднадзора по Тюменской области).
- кадастр отходов в Департамент недропользования и экологии по Тюменской области.

Затраты предприятия на охрану окружающей среды

Для выполнения мероприятий по охране окружающей среды предприятием АО «Сибнефтемаш» за 2016 г. было израсходовано: тыс.руб. (с НДС)

оплата услуг за сдачу стоков	254,56 тыс. руб.
контроль качества воды	46,9 тыс. руб.
размещение ТБО на полигон	76,95 тыс. руб.
отбор проб и замеры параметров пром. выбросов	71,7 тыс. руб.
санитарная обработка и дезинфекция кулеров для питьевой воды	18,9 тыс.руб.

ИТОГО: **469,01** тыс. руб.

Налоги:

расчет платы за негативное воздействие на окруж.среду	38,82 тыс.руб.
водный налог	5,831 тыс.руб.

Итого: **44,65** тыс.руб.

Направление работы на 2017 г.

Замеры выбросов загрязняющих веществ от источников выбросов согласно графику;
Контроль качества воды на территории завода и ст. Туринская;
Проведение анализа качества почвы;
Согласование проекта нормативов предельно допустимых выбросов;

Заключение.

Предприятие проводит ряд мероприятий с целью уменьшения негативного воздействия на окружающую среду:

Ежегодное заключение договоров со специализированными организациям для переработки, повторного использования, хранения и утилизации отходов;
Регулярный вывоз отходов и сдачу их специализированным организациям;
Анализ воды (химический состав и бактериологические характеристики) на территории завода и ст. Туринская;
Контроль соблюдения нормативов выбросов загрязняющих веществ;
Использование в производстве экологически-безопасных материалов;
Решение производственных проблем с учетом возможных экологических последствий;
Осуществление производственного экологического контроля.

21. Информация о рисках хозяйственной деятельности

Основные факторы риска, связанные с деятельностью организации

Риски, связанные с деятельностью поручителя

Риск, связанный с возможной ответственностью поручителя по долгам третьих лиц, заключается в том, что в случае неисполнения третьим лицом обязательств по какому-либо договору, обеспеченному поручительством, АО «Сибнефтемаш» обязан в полном объеме исполнить обязательства должника.

Риск, связанный с возможностью потери крупных заказчиков, может привести к дефициту портфеля заказов, снижению объема выпускаемой продукции, особенно по цементному и емкостному оборудованию, снижению рентабельности выпускаемой продукции (падение объемов запланированных доходов), дополнительным затратам в связи с поиском новых рынков сбыта. В случае потери части потребителей (в частности, иностранных компаний, которые имеют тенденцию к снижению объемов закупки оборудования для нефтегазовой отрасли в России) предприятие будет осуществлять работы по заключению договоров с новыми заказчиками, прежде всего, российскими компаниями.

Риск ухудшения финансового положения из-за неплатежеспособности клиентов, в случае возникновения кризисных явлений в экономике нефтегазовой отрасли.

Риск опережающего роста инфляции на компоненты, входящие себестоимость продукции, против роста цен непосредственно на продукцию и, как следствие, сокращение рентабельности, снижение показателей экономической эффективности. В качестве механизма минимизации влияния изменения цен на сырье и покупные изделия может выступать заключение долгосрочных договоров с поставщиками, обеспечивающих ограничение роста цен.

Финансовые риски

Отрицательное влияние на деятельность Поручителя могут оказать

- изменения денежно-кредитной политики в стране,
- рост процентных ставок по привлекаемым средствам,
- значительные темпы инфляции,
- резкие колебания валютного курса.

Финансовые риски - это коммерческие риски. Особенностью финансового риска является вероятность наступления ущерба в результате проведения каких-либо операций в финансово-кредитной и биржевой сферах, совершения операций с фондовыми ценными бумагами, т.е. риска, который вытекает из природы этих операций. К финансовым рискам относятся кредитный риск, процентный риск, валютный риск, риск упущенной финансовой выгоды.

Кредитные риски — опасность неуплаты заемщиком основного долга и процентов, причитающихся кредитору. Процентный риск - опасность потерь в результате превышения процентных ставок, выплачиваемых ими по привлеченным средствам, над ставками по предоставленным кредитам.

Валютные риски представляют собой опасность валютных потерь, связанных с изменением курса одной иностранной валюты по отношению к другой, в том числе национальной валюте при проведении внешнеэкономических, кредитных и других валютных операций.

Риск упущенной финансовой выгоды - это риск наступления косвенного (побочного) финансового ущерба (неполученная прибыль) в результате неосуществления какого-либо мероприятия (например, страхования) или остановки хозяйственной деятельности.

Данные риски в той или иной степени воздействуют на деятельность предприятия. Поэтому особое внимание уделяется постоянному совершенствованию управления рисками - риск-менеджменту.

На финансовые результаты предприятия могут как позитивно, так негативно повлиять колебания курса рубля по отношению к другим валютам, особенно к доллару США и евро, в связи с изменением затрат на обеспечение МТР в иностранной валюте.

В случае отрицательных изменений валютного курса и процентных ставок, предприятие планирует проводить жесткую политику по снижению затрат. Для того, чтобы снизить отрицательное влияние изменения валютного курса в процессе осуществления деятельности, связанной с заключением договоров, номинированных в иностранной валюте, предприятие учитывает данный риск на стадии заключения договоров, рассчитывая объем предполагаемых затрат на реализацию контракта в российской валюте и предусматривая возможное негативное влияние данного риска в условиях заключаемых договоров.

Информация о рисках хозяйственной деятельности:

Описание возможного события (риски)	Причины	Последствия	ОЦЕНКА РИСКОВ		Пути решения/ превентивные мероприятия
			уровень влияния	уровень вероятности	

Доначисление штрафных санкций при проведении камеральных и выездных налоговых проверках. Возможно проведение в 2016 г. выездной налоговой проверки.	1. Допущение ошибок при формировании бухгалтерской и налоговой отчетности, ошибки при исчислении и уплате налогов(сборов). 2. Несвоевременная подготовка работников бухгалтерской службы , при изменениях законодательства. 3. Не качественное проведение аудиторских проверок. 4. Отсутствие оригиналов первичных документов (счетов-фактур, актов выполненных работ и т д.). 5. Отсутствие подтверждающих документов (Например к актам выполненных работ не приложены отчет, списки, расшифровки и т п.) . 6.Отсутствие квалифицированных кадров сотрудников бухгалтерской службы по налоговому направлению. 7.Недостаточная численность сотрудников бухгалтерской службы. 8.Отсутствие к договорам документов, подтверждающих добросовестность контрагента	1.Увеличение расходов предприятия на оплату штрафных санкций по налогам(сборам). 2.Ухудшение финансовых показателей.	**значительный**	**средний**	1.Постоянный мониторинг изменений налогового законодательства. 2.Професииональная подготовка сотрудников бухгалтерии путем посещения семинаров, чтение профессиональной литературы. 3. Изучение и работа над актами аудиторской проверки. 4. Ежемесячный мониторинг устранения недочетов по первичным документам. 5. Визирование договоров службой безопасности

Изменение процентной ставки по полученным займам (АО "ГИДРОМАШСЕРВИС", АО "ГМС Нефтемаш") и кредитам (ПАО Запсибкомбанк)	Неблагоприятное изменение процентных ставок на рынке капитала	В настоящий момент по заключенным договорам займов (дог. №ГМС-412/2014 от 22.12.2014 с АО "ГИДРОМАШСЕРВИС" на сумму 1 484,250 млн. руб., ставка 13,83% годовых; дог. № 0600/06/12-35 от 07.06.2012 с АО "ГМС Нефтемаш" на сумму 475,5 млн. руб., ставка 13,75% годовых) и договорам кредитной линии (дог. №990012956/15Л от 01.09.2015 с ПАО "Запсибкомбанк" на сумму 150 млн. руб., ставка - 12% годовых) и (дог. №990076146/16Л от 15.12.2016 с ПАО "Запсибкомбанк" на сумму 300 млн. руб., ставка - 12% годовых) предприятие уплачивает проценты в размере 22 245 тыс. руб. за 1 месяц (30 дней). В бизнес-план на 2017 г. заложено увеличение процентных ставок до 14,5 % по договору с ПАО Запсибкомбанк.	значительный	низкий	

Невыполнение контрагентом обязательств по своевременному возврату займа и погашению процентов (по договорам поручительства)	Резкое ухудшение финансового состояния и платежеспособности поручителя	Поручитель обязан не позднее следующего рабочего дня после получения письменного уведомления от банка о просрочке заемщиком платежей по кредитному договору уплатить банку просроченную заемщиком сумму с учетом неустоек на дату фактической оплаты задолженности по кредитному договору, а также судебные и иные расходы банка. Предел ответственности поручителя составляет сумму кредита плюс проценты, штрафные проценты, суммы комиссий, расходов и другие суммы, причитающиеся банку по договору	высокий	низкий	

Досрочное погашение основного долга по займам и договорам кредитной линии	Резкое ухудшение финансового состояния и платежеспособности кредитора	Неплатежеспособность и банкротство АО "Сибнефтемаш"	высокий	низкий	
Снижение потребления продукции АО "Сибнефтемаш"	1. Демпинговые цены, устанавливаемые конкурентами 2. Рост цен на материалы и комплектующие 3. Неудовлетворенность конкурента существующим положением или распределением ресурсов на рынке. 4. Вытеснение с рынка 5. Ухудшением экономической обстановки в России в связи с резким спадом мировых цен на нефть 6. Введением экономических санкций в отношении России	Недополучение выручки Снижение лояльности партнеров и заказчиков, нанесение ущерба имиджу.	высокий	средний	Поиск новых поставщиков, заключение договоров на долгосрочной основе Повышение качества выпускаемой продукции. Изучение "слабых мест" конкурентов. Необходимо изучать опыт зарубежных конкурентов, их новинки и технологии.

Невыполнение договорных обязательств перед заказчиком,	1. Брак продукции на производстве, срыв поставки комплектующих 2. ДТП, природные катаклизмы, ошибочное направление отправки груза 3. Брак продукции 4. Снижение неснижаемого запаса 5. Нарушение сроков поставки грузоперевозчиком и поставщиком 6. Долгий срок согласования спецификаций и договоров 7. Выход из строя электронного накопителя технической информации	Штрафные санкции, убытки	высокий	средний	При подписании договора поставки со стороны отдела маркетинга учитывать реальные сроки поставки предоставленные ОМТС. Предусмотреть штрафные санкции в договоре с компанией-грузоперевозчиком. Выбор надежного поставщика, предусмотреть штрафные санкции в договоре. Тщательная проработка неснижаемого запаса.
Срыв контрагентами договорных обязательств	Неплатежеспособность контрагента, задержка оплаты со стороны конечного заказчика	Недополучение выручки; незапланированные расходы связанные с судебными издержками	высокий	средний	Привлечение службы безопасности для мониторинга заказчиков на платежеспособность

Невыполнение, ненадлежащее выполнение контрагентом договорных обязательств	1. Недобросовестность контрагента, банкротство, ликвидация 2. Несвоевременное оформление разрешительных документов (лицензий, допусков СРО, сертификатов и т.п.)	1. Снижение выручки за поставленный товар (выполненные работы, оказанные услуги). Незапланированные расходы, связанные с судебными расходами по взысканию долга. признания сделки недействительной, неблагоприятные налоговые последствия	высокий	средний	Привлечение службы безопасности для мониторинга контрагентов на платежеспособность
Увеличение цен на сырье, материалы, комплектующие	Увеличение запланированного уровня инфляции (план 10%), повышение курсов валют по сравнению с планом (USD - 65 руб., EUR - 70 руб.)	Увеличение себестоимости продукции, снижение валовой прибыли, снижение рентабельности продаж	высокий	высокий	Оптимизации структуры процесса закупок и управления запасами, снижение доли импортных комплектующих, при заключении договоров в поставщиками применять фиксированные цены в валюте РФ без оговорок на изменение курса валют

Потери, связанные с недостаточной квалификацией персонала, неустойчивостью штатов, оттоком кадров	1. Отдаленность организации от города2. Средний уровень заработной платы	Слабая техническая проработка продукции, снижение ее качества и конкурентоспособности Производственные травмы в связи с низкой квалификацией персонала; брак выпускаемой продукции	высокий	средний	Регулярное повышение уровня квалификации сотрудников, улучшение системы поиска и отбора сотрудниковповышение квалификации персонала; материальная мотивация персонала (повышение заработной платы; возможность санаторно-курортного лечения; полисы ДМС)
Выход из строя сетевого сервера, рабочей станции (персонального компьютера)	поломка, вирус	Потеря баз данных - технической документации. Остановка работы отделов, длительное восстановление базы, срыв выдачи документации	значительный	средний	Проведение резервного копирования базы данных. Проведение мероприятий ОА по обеспечению бесперебойной работы серверного оборудования

Отказ канала связи, серверов, сетевого оборудования, АТС. Отказ защиты информационной системы.	1. Перегрев, проблемы у провайдера, износ 2. Не острожное или умышленное обращение с сомнительными файлами, ссылками в сети. Новые вирусы. 3. Внешняя атака на сеть предприятия. 4. Атака на информационные ресурсы снаружи, изнутри, трояны.	Временная недоступность интернета, телефонии, сетевых ресурсов уничтожение информации на компьютерах пользователей и доступных ему сетевых ресурсах, на серверах, кража информации, шифрование и вымогательство	средний	средний	
Несанкционированное изъятие коммерческой информации из информационной системы	1. Отсутствие системы документооборота, отсутствие системы DLP 2. Хищение чертежей и другой информации, утечка информации о клиентах, финансовой, внутренней, технологической	Потеря клиентов, контрактов, данных НИОКР. Увеличение сроков согласования документов.	высокий	низкий	
Использование нелицензионного ПО	Недостаточное финансирование, отсутствие жесткой политики установки и использования ПО	Штрафы, уголовное преследование, репутационные риски, изъятие компьютеров, серверов	средний	низкий	

Невыполнение плана производственно-технического развития	Недостаточное финансирование, срывы сроков поставки оборудования, недобросовестность контрагентов	Снижение производственных мощностей для производства продукции, снижение выручки.	средний	средний	Детальная предварительная проработка проектной документации, качественный подбор подрядных организаций по уровню квалификации. Контроль всех этапов строительно-монтажных работ.

Политика в отношении управления рисками

Управление рисками АО «Сибнефтемаш» проводится в рамках общей политики в области управления рисками Группы, основанной на комплексном подходе и продуманных решениях менеджмента Группы. Управление рисками в Группе осуществляется исходя из системного подхода, основанного на принципах осведомленности о риске, разграничении полномочий по оценке и принятию рисков, единых подходов к оценке и к установлению лимитов и ограничений, контроля принятого риска.

АО «Сибнефтемаш» признает наличие рисков при осуществлении финансово-хозяйственной деятельности, оценивает и разрабатывает механизмы управления рисками компании. Целью системы управления рисками является обеспечение стратегической и оперативной устойчивости бизнеса компании за счет поддержания уровня рисков в установленных границах. Риск-менеджмент представляет систему оценки рисков, управления рисками и финансовыми отношениями, возникающими в процессе хозяйственной деятельности. Управление рисками осуществляется с использованием разнообразных мер, позволяющих в определенной степени прогнозировать наступление рискового события и вовремя принимать меры к снижению негативных последствий наступления такого события: сбор и обработка информации, планирование и прогнозирование, организация, координация, регулирование, стимулирование и контроль.

22. Денежные средства

Имеющиеся по состоянию на отчетную дату возможности привлечь дополнительные денежные средства:

- суммы открытых кредитных линий организации, но не использованных на отчетную дату:

договор кредитной линии №990012956/15Л от 01.09.2015 с ПАО "Запсибкомбанк" – сумма 85 000,00 тыс.руб., срок предоставления – до 01.08.2017 г., срок погашения по договору – до 01.09.2017 г.

договор кредитной линии №990076146/16Л от 15.12.2016 с ПАО "Запсибкомбанк" – сумма 300 000,00 тыс.руб., срок предоставления – до 15.10.2018 г., срок погашения по договору – до 15.12.2018 г.

- денежные средства, которые могут быть получены организацией на условиях овердрафта, отсутствуют.

- полученные организацией поручительства третьих лиц, не использованные по состоянию на отчетную дату для получения кредита, отсутствуют;

- суммы займов (кредитов), недополученных по состоянию на отчетную дату по заключенным договорам займа (кредитным договорам) отсутствуют

Суммы денежных средств (или их эквивалентов), которые по состоянию на отчетную дату недоступны для использования организацией, отсутствуют.
Средства в аккредитивах, открытых в пользу организации, по состоянию на отчетную дату отсутствуют.

Общество отражает в составе денежных средств и денежных эквивалентов следующие виды активов:
- остатки денежных средств в кассе и на расчетных счетах;
- высоколиквидные финансовые вложения, которые подвержены незначительному риску изменения стоимости и могут быть легко обращены в заранее известную сумму денежных средств. К таким вложениям общество, в частности, относит банковские депозиты на срок до трех месяцев,

В Отчете о движении денежных средств денежные потоки в виде поступлений от покупателей (заказчиков), платежей поставщикам (подрядчикам) общество отражает без учета НДС.

В Отчете о движении денежных средств свернуто отражаются суммы НДС:
- полученные в составе поступлений от покупателей (заказчиков);
- перечисленные в составе платежей поставщикам (подрядчикам);
- уплаченные в бюджетную систему РФ;
- возвращенные из бюджета.

Денежный поток по НДС свернуто отражается по строке:
- 4129 "Прочие платежи" - в случае превышения суммы НДС, перечисленной поставщикам, подрядчикам и в бюджет, над суммой НДС, которая поступила от покупателей, заказчиков и из бюджета;
- 4119 "Прочие поступления»" - в случае превышения суммы НДС, поступившей от покупателей, заказчиков и из бюджета, над суммой НДС, которая перечислена поставщикам, подрядчикам и в бюджет.

Состав строки 1250 «Денежные средства», в тыс руб:
Касса – 5
Расчетные счета- 12 643
Валютные счета – 119
Депозиты(денежные эквиваленты) – 88 000;
Специальные счета в банка- 170 .

23. Прочая информация

Краткая характеристика Общества и основные направления деятельности.

Тюменский завод «Сибнефтемаш» создан 19.03.1976г. по приказу Производственного управления автомобильного транспорта (далее ПУАТ) Главтюменнефтегаза № 163.

После ликвидации ПУАТ, приказ №495 от 15.09.1977г пункт 12, согласно приложению №5 этого же приказа Министерства нефтяной промышленности завод подчинялся непосредственно Главтюменнефтегазу.

С 01.01.1987 по 01.07.1989 завод был в составе Министерства химического машиностроения. Передача завода в Минхиммаш не оказала положительного влияния на все сферы деятельности завода. Совместными усилиями Главтюменнефтегаза и администрации завода с 01.0.1989г. завод «Сибнефтемаш» вновь подчиняют Главтюменнефтегазу (приказ №135/475 от 1989г.)

После реорганизации Главтюменнефтегаза, на основании Приказа Министерства нефтяной и газовой промышленности от 22.02.1992г. № 126-К, создается научно-производственное объединение «Тюменнефтегаз» и завод «Сибнефтемаш» по 29.07.1993г. был включен в состав НПО Тюменнефтегаза.

На основании Указа президента РФ от 17.11.1992г. № 1403 «Сибирский завод нефтепромыслового машиностроения» преобразован в ОАО «Сибнефтемаш» и зарегистрирован в администрации Тюменского района 29.07.1993г. №619

В июле 2011 ОАО «Сибнефтемаш» вошло в состав ОАО «Группа ГМС» - одного из крупнейших в России и СНГ производителей насосного оборудования для нефтегазового комплекса, энергетики, жилищно-коммунального и водного хозяйства, одного из ведущих производителей блочно-комплектного нефтепромыслового оборудования, а также динамично развивающейся инжиниринговой компании, выполняющей широкий перечень проектных, строительно-монтажных и пуско-наладочных работ по комплексному обустройству объектов нефтегазодобычи и объектов водного хозяйства.

В январе 2013г общество поставлено на учет в налоговом органе юридического лица в качестве крупнейшего налогоплательщика с присвоением дополнительного КПП.

В октябре 2015г. приведена в соответствие с действующим законодательством организационно-правовая форма, общество переименовано из ОАО в АО.

Основные направления деятельности завода:

производство стационарных и мобильных складов цемента;

производство оборудования для капитального ремонта скважин (КРС);

производство оборудования для гидроразрыва пласта (ГРП);

производство пакерно-якорного оборудования;

производство емкостей и резервуаров;

производство сепараторов и аппаратов, работающих под давлением.

АО «Сибнефтемаш» - надежный поставщик нефтепромыслового оборудования, о чем свидетельствуют многолетние партнерские отношения с такими компаниями как ОАО «Сургутнефтегаз», «Халлибуртон Интернэшнл Инк» (Hulliburton), ОАО «ТНК-ВР», ОАО НК «Роснефть», ОАО «Газпром Нефть», ООО «Торговый дом КАТойл», с Компанией«ШлюмбержеЛоджелко Инк» (Schlumberger), WeatherfordInternational Ltd. и другими.

АО «Сибнефтемаш» тесно сотрудничает со своими заказчиками на этапе проектирования оборудования, поэтому практически каждое изделие является уникальным, и отвечает всем требованиям потребителей. Все производимое оборудование имеет соответствующие сертификаты и разрешения.

Акционерное общество «Сибнефтемаш» зарегистрировано за основным государственным регистрационным номером 1027200811285, ИНН 7224009228 КПП 722401001; КПП722450001.

Юридический адрес: 625511 Тюменская область, Тюменский район, 15 километр Тобольского тракта

Фактический адрес: 625511 Тюменская область, Тюменский район, 15 километр Тобольского тракта

При ведении бухгалтерского учета, в том числе при составлении бухгалтерской отчетности, АО Сибнефтемаш руководствовалось Федеральным законом от 06.12.2011 N 402-ФЗ "О бухгалтерском учете", Положением по ведению бухгалтерского учета и бухгалтерской отчетности в Российской Федерации, утвержденным Приказом Минфина России от 29.07.1998 N 34н, действующими положениями по бухгалтерскому учету

Среднегодовая численность работающих по состоянию на 31.12.2016 года составила 651 человека.

Учетная политика в отчетном году по сравнению с предыдущим годом существенных и значимых изменений не претерпела. Незначительные изменения произошли по ведению бухгалтерского учета в отношении расходов будущих периодов, так в соответствии с требованием рациональности объект стоимостью до 100 000 руб. включительно независимо от срока использования в состав расходов будущих периодов не принимается, а единовременно списывается в состав затрат текущего периода.

Основными направлениями развития Общества на 2017г планируется следующие:

Наращивание производственных мощностей

- Реконструкция производственных участков.

- Внедрение нового технологического оборудования
- Ремонт и модернизация существующего технологического оборудования.

Расширение номенклатуры выпускаемых изделий

Освоение новых видов продукции по направлениям:

- Оборудование для осушки газа.
- Оборудование для разгазирования углеводородного конденсата.
- Внутрискважинное оборудование;
- Оборудование для хранения и подготовки цемента;
- Емкостное оборудование для эксплуатации в морском климате с требованиями Российского Морского Регистра Судоходства.

Для увеличения объемов производства и освоения новых видов изделий в 2017 году планируется продолжить работу с ведущими институтами в области проектирования обустройства нефтегазовых месторождений. Например, такими как ВНИИНефтемаш.

Провести разработку новых видов внутрискважинного оборудования и организовать проведение опытно-промысловых испытаний с проведением инженерного сопровождения.

Организовать процессы разработки рабочей конструкторской документации и изготовления оборудования для подготовки и осушки газа. Приобрести дополнительно оборудование для механообработки, оборудование для термической резки металла, оборудование для гидравлических испытаний.

Осуществить текущие и капитальные ремонты сварочного оборудования, оборудования для дробеструйной обработки, оборудования для термической резки металла.

Отложенные налоговые активы на 31.12.2016, тыс.руб

Наименование актива	Остаток на 31.12.2016 г., тыс.руб.	Остаток на 31.12.2015 г., тыс.руб.	Отклонения (+;-)	Пояснения
Расходы будущих периодов	504		504	Отклонение связано с различиями в признании объектов в бухгалтерском и налоговом учете. В бухгалтерском учете объекты стоимостью до 100 000 руб. включительно, единовременно списываются в состав затрат текущего периода. В налоговом учете данные объекты относятся к расходам будущих периодов и признаются равномерно в течении срока использования.
Убыток текущего периода		4 287	(4 287)	Отклонение связано получением прибыли в 2016г по налоговому учету покрытием убытков 2015г.
основные средства	266	169	97	Отклонение связано с различием в методах расчета амортизации в бухгалтерском и налоговом учете (различные сроки полезного использования), использованием права на амортизационную премию в налоговом учете по приобретенным ОС, а так же выбытием бывших в эксплуатации ОС.
Создание НИОКР	3		3	Отклонение связано с различием в методах расчета амортизации в бухгалтерском и налоговом учете по основным средствам, которые используются для выполнения НИОКР. (в налоговом учете сумма ежемесячных отчислений меньше, чем в бухгалтерском в связи с единовременным списанием амортизационной премии в налоговом учете)

Расходы ДМС	174	131	305	Отклонение связано с различиями в моменте принятия расходов на добровольное медицинское страхование в бухгалтерском и налоговом учете.
ИТОГО	**947**	**4 587**	**(3 640)**	

Отложенные налоговые обязательства на 31.12.2016, тыс руб

Наименование актива	**Остаток на 31.12.2016 .г, тыс.руб.**	**Остаток на 31.12.2015 г., тыс.руб**	**Отклонения (+;-)**	**Пояснения**
Готовая продукция	1 532	2 152	(620)	Отклонение связано с уменьшением остатков готовой продукции на складе и различиями в порядке признания расходов в бухгалтерском и налоговом учете.
НМА	286	278	8	Отклонение связано с различиями в порядке признания расходов при списании стоимости объектов НМА в бухгалтерском и налоговом учете (разныме сроки полезного использования).
Полуфабрикаты	12		12	Отклонение связано с увеличением остатков на конец 2016г полуфабрикатов на складе и различиями в порядке признания расходов в бухгалтерском и налоговом учете..
	266	278	(12)	Отклонение связано с уменьшением остатка отгруженной, но не реализованной продукции на конец 2016.

Товары отгруженные				
Основные средства	17 173	15 366	1 807	Отклонение связано с различием в методах расчета амортизации в бухгалтерском и налоговом учете (различные сроки полезного использования), использованием права на амортизационную премию в налоговом учете по приобретенным ОС, а так же выбытием основных средств
Доходные вложения в материальные ценности	544		544	Возникшие разницы образованы в связи в разными подходами формирования первоначальной стоимости в бухгалтерском и налоговом учете материальных ценностей при их собственном производстве.
Сырье и материалы	20	18	2	Отклонение связано с увеличением суммы остатка доработанных самостоятельно для использования в производстве сырья и материалов.
Материалы в переработке	1	3	(2)	Отклонение связано с уменьшением остатков материалов находящихся в переработке.
Специальная одежда и оснастка	1230	108	1 122	Отклонение связано с различиями в признании стоимости специальной одежды и оснастки в бухгалтерском и налоговом учете.
ТЗР	28	22	6	Отклонение связано с увеличением доли собственных ТЗР, произведенных в 2016 году.
Незавершенное производство	4 139	4 399	(260)	Отклонение связано с различиями в признании расходов в производстве по бухгалтерскому и налоговому учету. Изменения связаны с ростом косвенных затрат .
	-	80	(80)	Отклонение связано с различиями в признании расходов по исправлению брака в бухгалтерском и налоговом учете и уменьшением расходов по исправлению брака на конец 2016 года.

Брак в производстве				
Материалы собственного производства	359	432	(73)	Отклонение связано с ростом стоимости сырья и уменьшением косвенных расходов, участвующих в формировании стоимости материалов собственного производства .
ИТОГО	**25 590**	**23 136**	**2 454**	

Нормы возмещения командировочных расходов устанавливаются Положением о командировочных расходах по организации.

Выдача денежных средств производится любому акционеру и работнику, находящемуся в трудовых отношениях с предприятием или работающим по договорам гражданско-правового характера, заключенным с предприятием.

Критерий оценки существенности следует считать сумму, отношение которой к общему итогу соответствующих данных за отчетный год составляет 5 % и более.

Анализ финансового положения

Приведенный в данном отчете анализ финансового состояния АО "Сибнефтемаш" выполнен за период с 01.01.2016 по 31.12.2016 г. на основе данных бухгалтерской отчетности организации за год. Качественная оценка значений финансовых показателей АО "Сибнефтемаш" проведена с учетом отраслевых особенностей деятельности организации.

Структура имущества и источники его формирования

Показатель	Значение показателя				Изменение за анализируемый период	
	в *тыс. руб.*		в % к валюте баланса		*тыс. руб.* (гр.3-гр.2)	± % ((гр.3-гр.2) : гр.2)
	31.12.2015	31.12.2016	на начало анализируемого периода (31.12.2015)	на конец анализируемого периода (31.12.2016)		
1	2	3	4	5	6	7
Актив						
1. Внеоборотные активы	2 522 944	2 597 860	66,9	67,8	+74 916	+3
в том числе: основные средства	359 433	366 654	9,5	9,6	+7 221	+2
нематериальные активы	1 754	1 502	<0,1	<0,1	-252	-14,4

2. Оборотные, всего	1 247 907	1 234 144	33,1	32,2	-13 763	-1,1
в том числе: запасы	602 413	532 984	16	13,9	-69 429	-11,5
дебиторская задолженность	589 640	596 566	15,6	15,6	+6 926	+1,2
денежные средства и краткосрочные финансовые вложения	52 162	100 937	1,4	2,6	+48 775	+93,5
Пассив						
1. Собственный капитал	1 075 747	1 191 706	28,5	31,1	+115 959	+10,8
2. Долгосрочные обязательства, всего	2 012 760	77 430	53,4	0,7	-1 935 330	-96,2
в том числе: заемные средства	1 988 310	–	52,7	–	-1 988 310	-100
3. Краткосрочные обязательства*, всего	682 344	2 562 868	18,1	66,9	+1 880 524	+3,8 раза
в том числе: заемные средства	–	2 044 744	–	53,4	+2 044 744	–
Валюта баланса	**3 770 851**	**3 832 004**	**100**	**100**	**+61 153**	**+1,6**

* Без доходов будущих периодов, возникших в связи с безвозмездным получением имущества и государственной помощи, включенных в собственный капитал

Из представленных в первой части таблицы данных видно, что на 31.12.2016 в активах организации доля текущих активов составляет 1/3, а внеоборотных средств, соответственно, 2/3. Активы организации за последний год практически остались на том же уровне. Несмотря на фактическую неизменность величины активов,

необходимо отметить, что собственный капитал увеличился еще в большей степени – на 10,8%. Опережающее увеличение собственного капитала относительно общего изменения активов следует рассматривать как положительный фактор.

На диаграмме ниже представлена структура активов организации в разрезе основных групп:

Рост величины активов организации связан, главным образом, с ростом следующих позиций актива бухгалтерского баланса (в скобках указана доля изменения статьи в общей сумме всех положительно изменившихся статей):

- результаты исследований и разработок – 62 836 тыс. руб. (46,7%)
- денежные средства и денежные эквиваленты – 48 875 тыс. руб. (36,3%)
- доходные вложения в материальные ценности – 8 553 тыс. руб. (6,4%)
- основные средства – 7 221 тыс. руб. (5,4%)

Одновременно, в пассиве баланса наибольший прирост наблюдается по строкам:

- краткосрочные заемные средства – 2 044 744 тыс. руб. (92%)
- нераспределенная прибыль (непокрытый убыток) – 116 368 тыс. руб. (5,2%)

Среди отрицательно изменившихся статей баланса можно выделить "запасы" в активе и "долгосрочные заемные средства" в пассиве (-69 429 тыс. руб. и -1 988 310 тыс. руб. соответственно).

Собственный капитал организации по состоянию на 31.12.2016 составил 1 191 706,0 тыс. руб. За весь рассматриваемый период произошел заметный рост собственного капитала, составивший 115 959,0 тыс. руб.

Оценка стоимости чистых активов организации

Показатель	Значение показателя				Изменение	
	в *тыс. руб.*		в % к валюте баланса		*тыс. руб.* (гр.3-гр.2)	± % ((гр.3-гр.2) : гр.2)
	31.12.2015	31.12.2016	на начало анализируемого периода (31.12.2015)	на конец анализируемого периода (31.12.2016)		
1	2	3	4	5	6	7
1. **Чистые активы**	1 075 747	1 191 706	28,5	31,1	+115 959	+10,8
2. Уставный капитал	53 360	53 360	1,4	1,4	–	–
3. Превышение чистых активов над уставным капиталом (стр.1-стр.2)	1 022 387	1 138 346	27,1	29,7	+115 959	+11,3

Чистые активы организации на 31 декабря 2016 г. намного (в 22,3 раза) превышают уставный капитал. Это положительно характеризует финансовое положение, полностью удовлетворяя требованиям нормативных актов к величине чистых активов организации. К тому же, определив текущее состояние показателя, следует отметить увеличение чистых активов на 10,8% за весь рассматриваемый период. Превышение чистых активов над уставным капиталом и в то же время их увеличение за период говорит о хорошем финансовом положении организации по данному признаку. Наглядное изменение чистых активов и уставного капитал представлено на следующем графике.

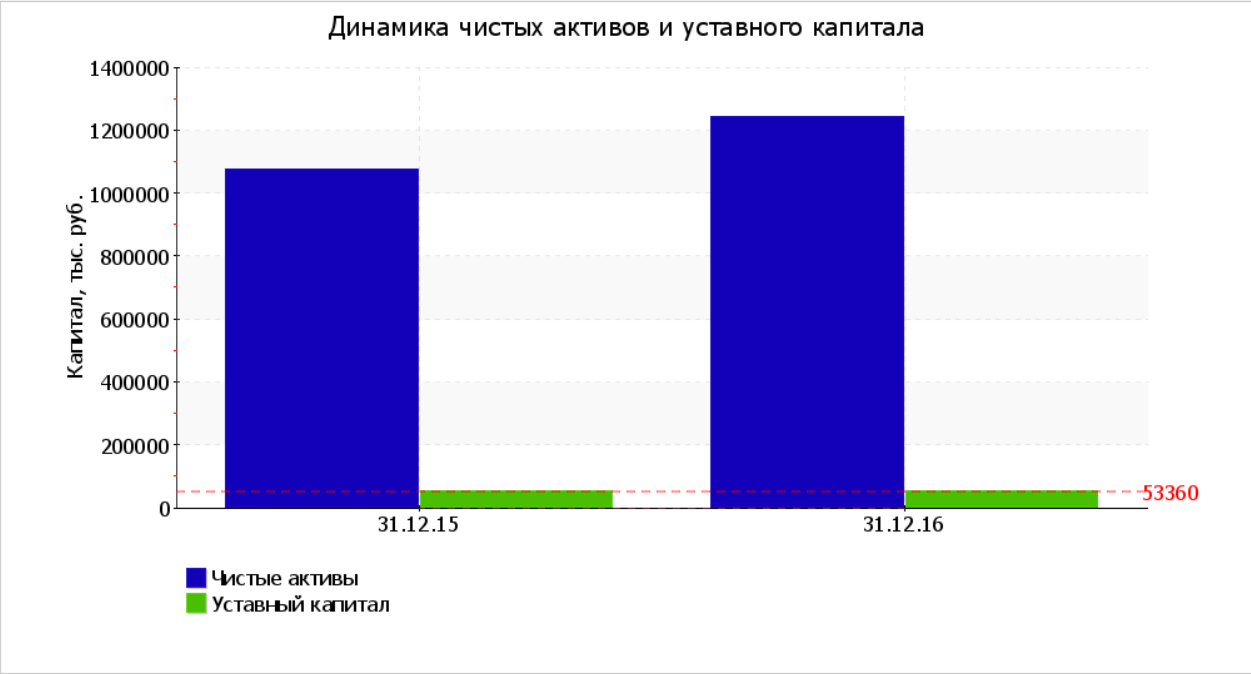

Анализ финансовой устойчивости по величине излишка (недостатка) собственных оборотных средств

Показатель собственных оборотных средств (СОС)	Значение показателя		Излишек (недостаток)*	
	на начало анализируемого периода (31.12.2015)	на конец анализируемого периода (31.12.2016)	на 31.12.2015	на 31.12.2016
1	2	3	4	5
$СОС_1$ (рассчитан без учета долгосрочных и краткосрочных пассивов)	-1 447 197	-1 406 154	-2 049 610	-1 939 138
$СОС_2$ (рассчитан с учетом долгосрочных пассивов; фактически равен чистому оборотному капиталу, Net Working Capital)	**565 563**	**-1 378 724**	**-36 850**	**-1 911 708**
$СОС_3$ (рассчитанные с учетом как долгосрочных пассивов, так и краткосрочной задолженности по кредитам и займам)	565 563	716 020	-36 850	+133 036

*Излишек (недостаток) СОС рассчитывается как разница между собственными оборотными средствами и величиной запасов и затрат.

Поскольку из трех вариантов расчета показателей покрытия запасов собственными оборотными средствами на 31.12.2016 положительное значение имеет только рассчитанный по последнему варианту ($СОС_3$), финансовое положение организации по данному признаку можно характеризовать как неустойчивое. Следует обратить внимание, что несмотря на неудовлетворительную финансовую устойчивость два из трех показателей покрытия собственными оборотными средствами запасов за анализируемый период улучшили свои значения.

Обзор результатов деятельности организации

Основные финансовые результаты деятельности АО "Сибнефтемаш" за год приведены ниже в таблице.

По данным "Отчета о финансовых результатах" за весь анализируемый период организация получила прибыль от продаж в размере 505 504 тыс. руб., что составляет 17,7% от выручки. По сравнению с аналогичным периодом прошлого года прибыль от продаж выросла на 291 942 тыс. руб., или на 136,7%.

По сравнению с прошлым периодом в текущем выросла как выручка от продаж, так и расходы по обычным видам деятельности (на 765 632 и 473 690 тыс. руб. соответственно). Причем в процентном отношении изменение выручки (+36,6%) опережает изменение расходов (+25,2%)

Изучая расходы по обычным видам деятельности, следует отметить, что организация как и в прошлом году учитывала общехозяйственные (управленческие) расходы в качестве условно-постоянных, относя их по итогам отчетного периода на счет реализации.

Убыток от прочих операций за весь рассматриваемый период составил 356 950 тыс. руб.,что на 96 847 тыс. руб. (37,2%) больше, чем убыток за аналогичный период прошлого года.

Показатель	Значение показателя, *тыс. руб.*		Изменение показателя		Средне-годовая величина, *тыс. руб.*
	2015 г.	2016 г.	*тыс. руб.* (гр.3 - гр.2)	± % ((3-2) : 2)	
1	2	3	4	5	6
1. Выручка	2 094 606	2 860 238	+765 632	+36,6	2 477 422
2. Расходы по обычным видам деятельности	1 881 044	2 354 734	+473 690	+25,2	2 117 889
3. *Прибыль (убыток) от продаж* (1-2)	213 562	505 504	+291 942	+136,7	359 533
4. Прочие доходы и расходы, кроме процентов к уплате	-400	-64 415	-64 015	↓	-32 408
5. *EBIT (прибыль до уплаты процентов и налогов)* (3+4)	213 162	441 089	+227 927	+106,9	327 126
5а. EBITDA *(прибыль до процентов, налогов и амортизации)*	271 264	499 717	+228 453	+84,2	385 491

6. Проценты к уплате	259 703	292 535	+32 832	+12,6	276 119
7. Изменение налоговых активов и обязательств, налог на прибыль и прочее	6 249	-32 595	-38 844	↓	-13 173
8. Чистая прибыль (убыток) (5-6+7)	-40 292	115 959	+156 251	↑	37 834
Справочно: Совокупный финансовый результат периода	-40 292	115 959	+156 251	↑	37 834
Изменение за период нераспределенной прибыли (непокрытого убытка) по данным бухгалтерского баланса (измен. стр. 1370)	x	116 368	x	x	x

Проверка взаимоувязки показателей формы №1 и формы №2 за отчетный период подтвердила формальную корректность отражения в отчетности отложенных налоговых активов и обязательств.

Изменение выручки наглядно представлено ниже на графике.

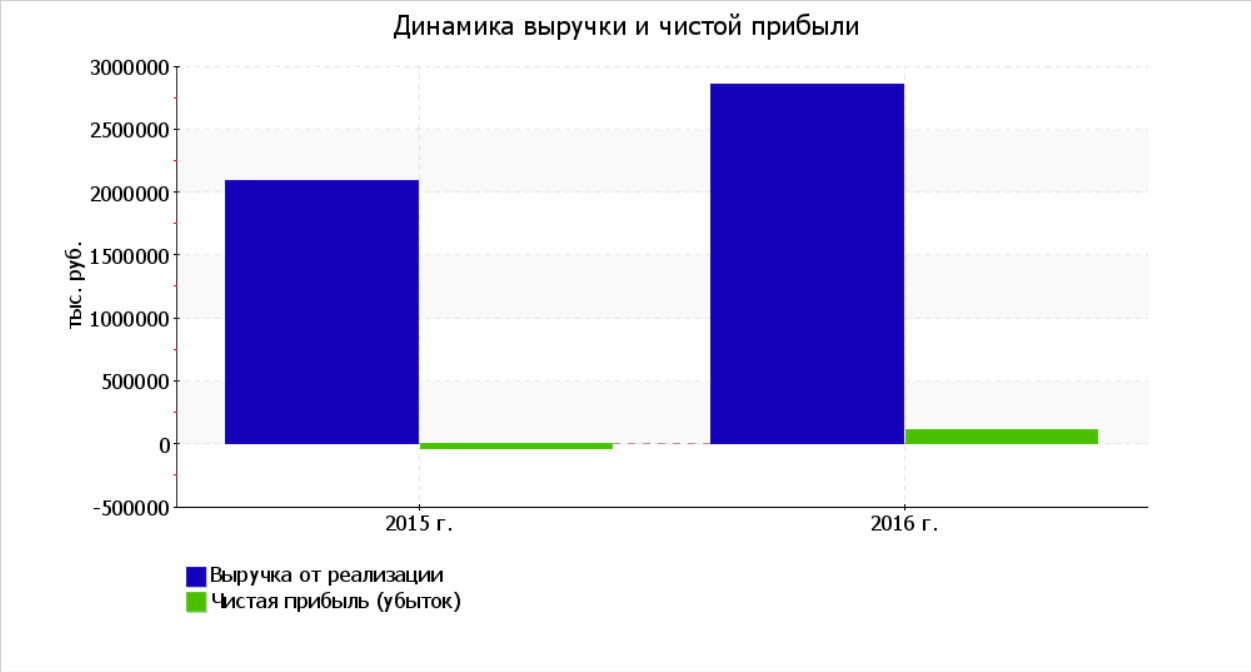

Анализ рентабельности

Показатели рентабельности	Значения показателя (в %, или в копейках с рубля)		Изменение показателя	
	2015 г.	2016 г.	*коп.,* (гр.3 - гр.2)	± % ((3-2) : 2)

1	2	3	4	5
1. Рентабельность продаж (величина прибыли от продаж в каждом рубле выручки). Нормальное значение для данной отрасли: 16% и более.	10,2	17,7	+7,5	+73,3
2. Рентабельность продаж по EBIT (величина прибыли от продаж до уплаты процентов и налогов в каждом рубле выручки).	10,2	15,4	+5,2	+51,5
3. Рентабельность продаж по чистой прибыли (величина чистой прибыли в каждом рубле выручки).	-1,9	4,1	+6	↑
Справочно: Прибыль от продаж на рубль, вложенный в производство и реализацию продукции (работ, услуг)	11,4	21,5	+10,1	+89,1
Коэффициент покрытия процентов к уплате (ICR), коэфф. Нормальное значение: 1,5 и более.	0,8	1,5	+0,7	+83,7

За период с 01.01.2016 по 31.12.2016 организация получила прибыль как от продаж, так и в целом от финансово-хозяйственной деятельности, что и обусловило положительные значения всех трех представленных в таблице показателей рентабельности.

Прибыль от продаж в анализируемом периоде составляет 17,7% от полученной выручки. К тому же имеет место положительная динамика рентабельности продаж по сравнению с данным показателем за аналогичный период года, предшествующего отчётному, (+7,5%).

Показатель рентабельности, рассчитанный как отношение прибыли до процентов к уплате и налогообложения (EBIT) к выручке организации, за последний год составил 15,4%. То есть в каждом рубле выручки организации содержалось 15,4 коп. прибыли до налогообложения и процентов к уплате.

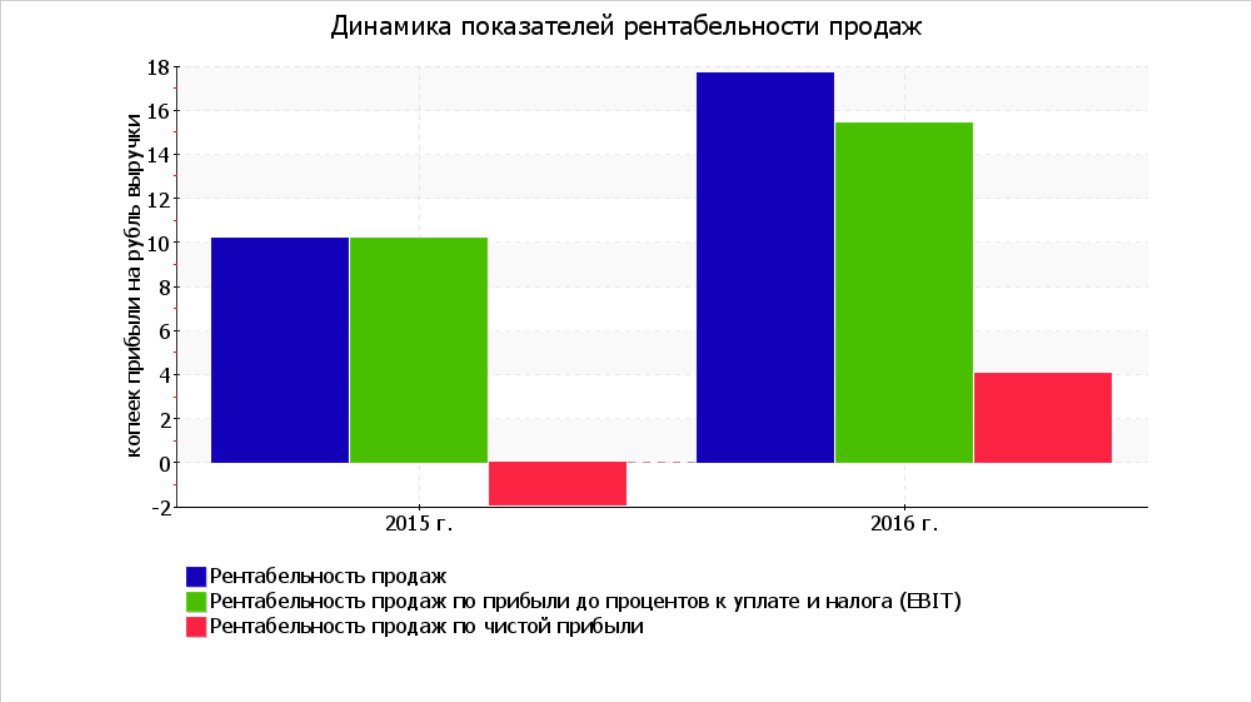

В следующей таблице представлена рентабельность использования вложенного в предпринимательскую деятельность капитала.

Показатель рентабельности	Значение показателя, %	Расчет показателя
	2016 г.	

1	2	3
Рентабельность собственного капитала (ROE)	9,7	Отношение чистой прибыли к средней величине собственного капитала. Нормальное значение: 16% и более.
Рентабельность активов (ROA)	2,6	Отношение чистой прибыли к средней стоимости активов. Нормальное значение: не менее 9%.
Прибыль на задействованный капитал (ROCE)	34,8	Отношение прибыли до уплаты процентов и налогов (EBIT) к собственному капиталу и долгосрочным обязательствам.
Рентабельность производственных фондов	54,3	Отношение прибыли от продаж к средней стоимости основных средств и материально-производственных запасов.
Справочно: Фондоотдача, коэфф.	197	Отношение выручки к средней стоимости основных средств.

За 2016 год каждый рубль собственного капитала АО "Сибнефтемаш" принес чистую прибыль в размере 9,7 руб.

За 2016 год значение рентабельности активов (2,6%) не удовлетворяет нормативному значению.

Расчет показателей деловой активности (оборачиваемости)

Далее в таблице рассчитаны показатели оборачиваемости ряда активов, характеризующие скорость возврата авансированных на осуществление предпринимательской деятельности денежных средств, а также показатель оборачиваемости кредиторской задолженности при расчетах с поставщиками и подрядчиками.

Показатель оборачиваемости	Значение в днях	Коэфф. 2016 г.

	2016 г.	
1	2	3
Оборачиваемость оборотных средств (отношение средней величины оборотных активов к среднедневной выручке*; нормальное значение для данной отрасли: 146 и менее дн.)	158	2.3
Оборачиваемость запасов (отношение средней стоимости запасов к среднедневной себестоимости проданных товаров; нормальное значение для данной отрасли: не более 67 дн.)	72	5.0
Оборачиваемость дебиторской задолженности (отношение средней величины дебиторской задолженности к среднедневной выручке; нормальное значение для данной отрасли: не более 46 дн.)	76	4.8
Оборачиваемость кредиторской задолженности (отношение средней величины кредиторской задолженности к среднедневной выручке)	73	5
Оборачиваемость активов (отношение средней стоимости активов к среднедневной выручке)	275	1.3
Оборачиваемость собственного капитала (отношение средней величины собственного капитала к среднедневной выручке)	145	2.5

* Приведен расчет показателя в днях. Значение коэффициента равно отношению 365 к значению показателя в днях.

Данные об оборачиваемости активов за анализируемый период (с 31 декабря 2015 г. по 31 декабря 2016 г.) свидетельствуют о том, что организация получает выручку, равную сумме всех имеющихся активов за 275 календарных дней.

Производительность труд

Эффективность использования трудовых ресурсов характеризует показатель производительности труда. В данном случае производительность труда рассчитана как отношение выручки от реализации к средней численности работников.

За период 01.01–31.12.2016 производительность труда равнялась 4 595 тыс. руб./чел.

Выводы по результатам анализа

Ниже по качественному признаку обобщены важнейшие показатели финансового положения и результаты деятельности АО "Сибнефтемаш" за год.

Показатели финансового положения и результатов деятельности организации, имеющие *исключительно хорошие* значения:

- чистые активы превышают уставный капитал, при этом за весь рассматриваемый период наблюдалось увеличение чистых активов;
- рост рентабельности продаж (+7.5 процентных пункта от рентабельности 10.2% за такой же период прошлого года);
- опережающее увеличение собственного капитала относительно общего изменения активов организации;
- за последний год получена прибыль от продаж (505 504 тыс. руб.), причем наблюдалась положительная динамика по сравнению с аналогичным периодом прошлого года (+291 942 тыс. руб.);
- чистая прибыль за последний год составила 115 959 тыс. руб. (+156 251 тыс. руб. по сравнению с аналогичным периодом прошлого года);

рост прибыли до процентов к уплате и налогообложения (EBIT) на рубль выручки АО "Сибнефтемаш" (+5,2 коп. к 10,2 коп. с рубля выручки за такой же период прошлого года

Согласовано
Главный управляющий директор
БЕ "Нефтегазовое оборудование"
_____ А.Е. Пошков

Организационная структура АО "Сибнефтемаш"

по состоянию на 01.11.2016г.

Утверждаю
Управляющий директор
АО "Сибнефтемаш"
_____ В.Н. Осипов

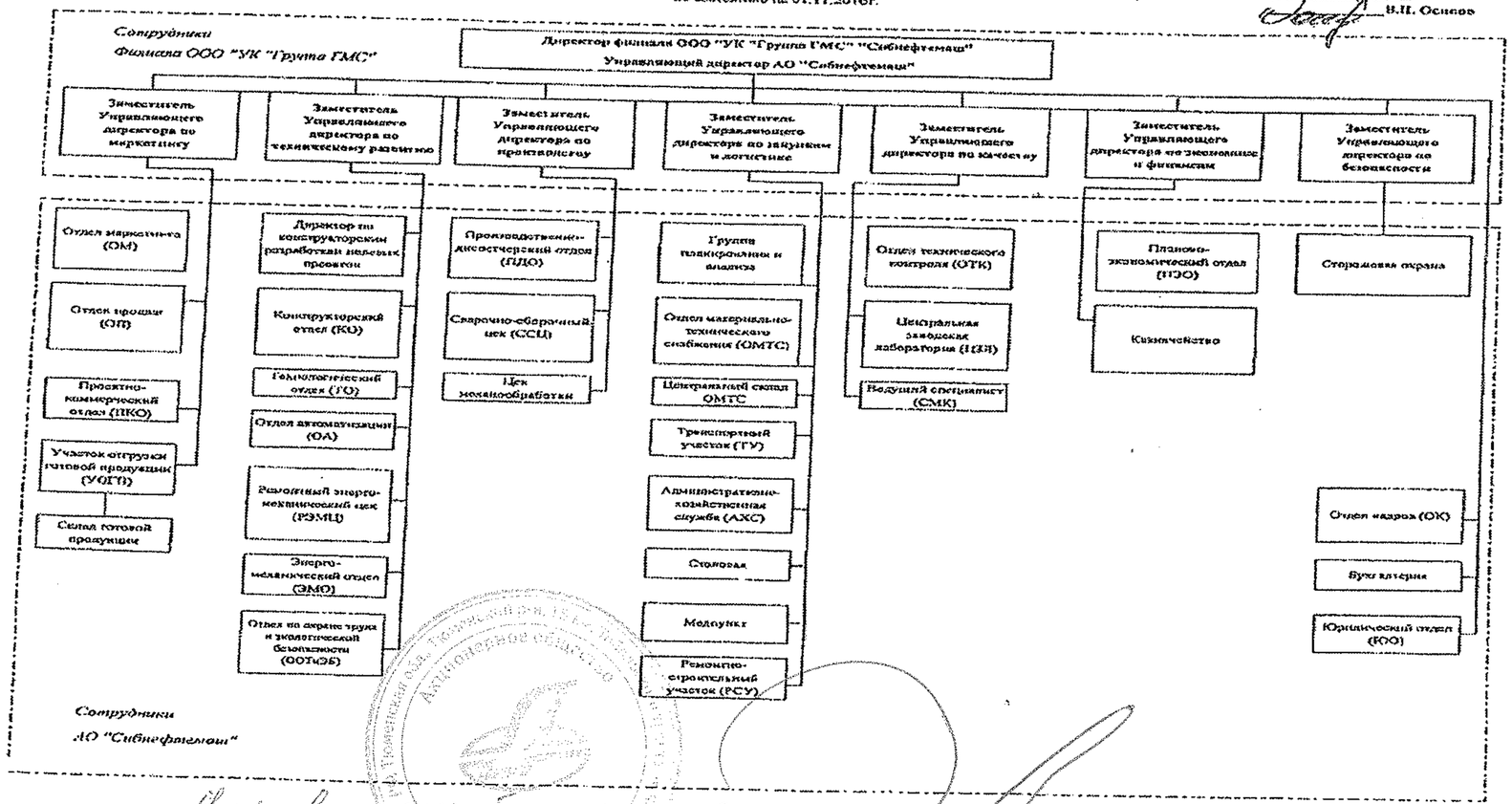

Управляющий директор Осипов В.Н.

Главный бухгалтер Чуленина А.Ф.